

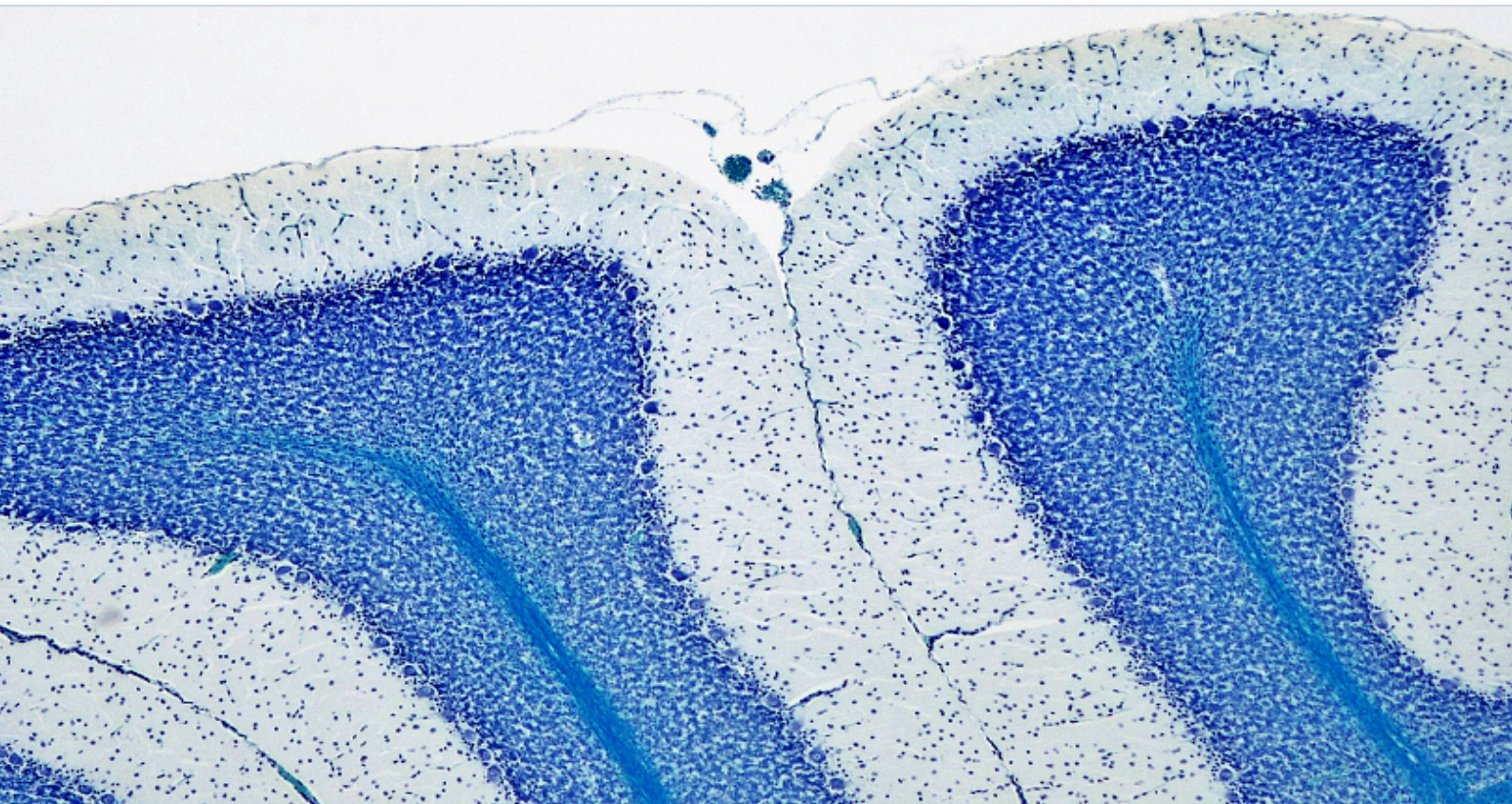

Bundesamt für
Sicherheit im
Gesundheitswesen
BASG

Bericht über die Tätigkeiten der Gewebebanken für das Berichtsjahr 2018



Wien, 2019

www.basg.gv.at



Bundesamt für
Sicherheit im
Gesundheitswesen
BASG

Bundesamt für Sicherheit im Gesundheitswesen

Allgemeine E-Mail-Adresse:

gewebevigilanz@basg.gv.at

Allgemein Fax:

+43 (0)50 555-36408

Notfalltelefonnummer (24-Stunden):

+43 (0)664 831 28 43

www.basg.gv.at

in Kooperation mit

AGES Medizinmarktaufsicht

Leitung Geschäftsfeld

Dr. Christa Wirthumer-Hoche

Leitung Institut Überwachung

Dr. Ronald Bauer

Leitung der Abteilung Blut, Gewebe & Vigilanz (BTVI)

Dr. Verena Plattner

MitarbeiterInnen

Mag. Doris Jäger

Mag. Roswitha Mayer-Frieht

Dr. Nina Mikulits, MSc

DI (FH) Stephanie Fritz

Dr. Pia Strasser

Sascha Eichelberger

Andrea Ghirardini

Corinna Stramsak



Inhaltsverzeichnis

EINLEITUNG	4
RECHTLICHE GRUNDLAGEN	4
AUSWERTUNG DER FORMULARE.....	4
AKTIVITÄTEN.....	6
ANGABEN ZUR ART DER SPENDE	15
TABELLENVERZEICHNIS.....	16
ABKÜRZUNGSVERZEICHNIS.....	16
LITERATURVERZEICHNIS.....	17
ANHANG I	17



Einleitung

Die Tätigkeiten von Gewebebanken in Österreich für das Jahr 2018 wurden zwischen Jänner und Juni 2019 von BASG/AGES Medizinmarktaufsicht erfasst. Die Erstellung der Formulare, die Erhebung und die Kumulierung der Daten erfolgte am Institut Überwachung.

Der Bericht über die Tätigkeiten der Gewebebanken veröffentlicht eine Summierung der Daten und Auszüge aus den Berichten (siehe Anhang I) von den meldepflichtigen Einrichtungen und führt zur Darstellung der entnommenen und entstandenen Produkte aus unterschiedlichen Arten von Geweben und Zellen österreichweit.

Rechtliche Grundlagen

Das Gewebesicherheitsgesetz (GSG)¹ sieht gemäß § 16 (1) vor, dass Gewebebanken nach dem Stand der Wissenschaft entsprechende Dokumentationen über ihre Tätigkeit zu führen haben, welche die Art und Menge der entgegengenommenen, getesteten, verarbeiteten, gelagerten und verteilten oder anderwertig verwendeten und verworfenen Zellen und Gewebe betreffen, sowie deren Ursprung und Bestimmungsort.

Ebenfalls wird durch § 16 (6) GSG die Verpflichtung festgelegt, einen Bericht über diese Tätigkeiten im vorangegangenen Kalenderjahr dem Bundesamt für Sicherheit im Gesundheitswesen vorzulegen. Dieser Bericht ist jährlich bis zum 30. April an das Bundesamt für Sicherheit im Gesundheitswesen zu übermitteln.

Mit der Novelle des GSGs am 02. August 2013 ist das Bundesamt für Sicherheit im Gesundheitswesen verpflichtet, diese Berichte im Internet auf der Homepage des BASG öffentlich zugänglich zu machen.

Auswertung der Formulare

Für das Berichtsjahr 2018 wurden den Gewebebanken in Österreich vom Bundesamt für Sicherheit im Gesundheitswesen Formulare für die Erfassung der Tätigkeiten zur Verfügung gestellt.

Um den Anforderungen der Europäischen Kommission und diversen internationale Anfragen gerecht werden zu können, kam es im Berichtsjahr 2018 zu einer Überarbeitung und teilweisen Neugestaltung der Formulare.

Im Fall der verschiedenen Zellen und Gewebe wurde die Abfrage an die Einteilung des Kompendiums (<https://webgate.ec.europa.eu/eucoding/reports/te/index.xhtml>) angepasst.

Die Aktivitäten der Zellen und Gewebe sind, in Anlehnung an das Formular, kumuliert in den Tabellen 1 bis 10 dargestellt und der entsprechenden Gewebeart zugeordnet.

Änderungen in den Formularen gab es auch bezüglich der Angaben zu den Reproduktiven Zellen – hier wurde erstmals auf die vier unterschiedlichen Kategorien von Embryonen eingegangen: Embryonen entstanden aus

- Partnergameten
- Fremdsamen/Partneroozyten
- Partnersamen/Fremdoozyten
- Fremdgameten

In Tabelle 6 bis 9 sind für Reproduktive Zellen und Gewebe zusätzlich zu den bisher abgefragten Aktivitäten mit Eizellen und Samenzellen auch die Aktivitäten mit Embryonen aus den oben erwähnten vier Kategorien abgebildet. Außerdem werden die Daten der Art und Anzahl der Behandlungen bei Frauen abgebildet.

Neben den Tätigkeiten der Gewebebanken wurde ebenso die Art der Spende erhoben. Hierbei wurde bei der Gewebe- bzw. Zellentnahme zwischen allogenen bzw. autologen Spendern und, ob es sich um einen Totspender gehandelt hat, unterschieden. Ergänzend wurde erhoben, wie viele Produkte aus



Entnahmen, welche im Rahmen einer Organspende stattgefunden haben, entstanden sind. Die Daten sind der Tabelle 11 zu entnehmen.

Bei der Auswertung wurden nur jene Zellen bzw. Gewebe berücksichtigt, die der Definition im Gewebesicherheitsgesetz¹ § 1 Abs. 1 entsprechen.

¹ Bundesgesetz über die Festlegung von Qualitäts- und Sicherheitsstandards für die Gewinnung, Verarbeitung, Lagerung und Verteilung von menschlichen Zellen und Geweben zur Verwendung beim Menschen (Gewebesicherheitsgesetz-GSG), BGBl. I Nr. 105/2016 idgF



Aktivitäten

Die Tabellen 1 bis 10 stellen eine Summierung der Zahlen über die Aktivitäten der Gewebebanken des Berichtsjahres 2018 dar. Angaben mit Null bzw. keine Angaben zu dem jeweiligen Bereich werden in den den folgenden Tabellen mit (-) angeführt.

Aktivitäten der Gewebebanken in Summe pro Gewebe/Zelle:														
Muskuloskelettales Gewebe	Entgegennahme von EE aus AT		Entgegennahme von GB aus			Endprodukt	Zugekaufte bzw. entgegengenommene Fertigprodukte von GB aus			Verteilung an den/die Anwender/in	Anderweitig verwendet (z.B. ATMPs)	Verwurf	Ausfuhr	
	Intern	Extern	AT	EWR	DL		AT	EWR	DL				EWR	DL
Knochen	1251	-	43	5076	-	35171	15	3720	6099	5062	6	420	773	-
Schädelkalotten	322	10	-	-	-	312	-	-	-	164	-	123	-	-
Knorpel, Chondrozyten	110	29	-	-	-	123	-	-	-	122	-	-	-	-
Sehnen, Bänder	-	-	-	-	-	-	121	168	570	663	-	8	-	-
Faszien	-	-	-	-	-	-	-	23	106	30	-	5	-	-
Anderes aufgeteilt in:														
Menisken	-	-	-	-	-	-	7	14	17	31	-	-	-	-
Muskelzellen	-	-	-	-	-	-	-	-	-	-	-	-	-	-

Tabelle 1: Übersicht der Aktivitäten „muskuloskelettales Gewebe“

Von allen Gewebebanken, die verpflichtet waren, dem BASG einen Tätigkeitsbericht für muskuloskelettales Gewebe zu übermitteln, haben 100 % ihre Pflicht erfüllt und sind somit in den Auswertungen enthalten.



Aktivitäten der Gewebebanken in Summe pro Gewebe/Zelle:														
Haut	Entgegennahme von EE aus AT		Entgegennahme von GB aus			Endprodukt	Zugekaufte bzw. entgegengenommene Fertigprodukte von GB aus			Verteilung an den/die Anwender/in	Anderweitig verwendet (z.B. ATMPs)	Verwurf	Ausfuhr	
	Intern	Extern	AT	EWR	DL		AT	EWR	DL				EWR	DL
Haut	-	81	-	-	-	20	-	-	-	36	-	28	-	-
Anderes aufgeteilt in:														
Dezellularisierte Haut	-	-	-	-	-	-	-	-	643	331	-	9	-	-

Tabelle 2: Übersicht der Aktivitäten „Haut“

Von allen Gewebebanken, die verpflichtet waren, dem BASG einen Tätigkeitsbericht für Haut zu übermitteln, haben 100 % ihre Pflicht erfüllt und sind somit in den Auswertungen enthalten.



Aktivitäten der Gewebekbanken in Summe pro Gewebe/Zelle:														
Kardiovaskuläres Gewebe	Entgegennahme von EE aus AT		Entgegennahme von GB aus			Endprodukt	Zugekaufte bzw. entgegengenommene Fertigprodukte von GB aus			Verteilung an den/die Anwender/in	Anderweitig verwendet (z.B. ATMPs)	Verwurf	Ausfuhr	
	Intern	Extern	AT	EWR	DL		AT	EWR	DL				EWR	DL
Herzklappen	-	10	-	-	-	35	-	-	-	25	-	7	-	-
Gefäße	6	-	-	-	-	3	-	-	-	-	-	3	-	-
Anderes aufgeteilt in:														
Pericard	-	-	-	-	-	43	-	-	-	-	-	-	-	-
Pulmonalpatch	-	-	-	-	-	6	-	-	-	4	-	1	-	-
Herz	16	-	-	-	-	-	-	-	-	-	-	1	-	-

Tabelle 3: Übersicht der Aktivitäten „kardiovaskuläres Gewebe“

Von allen Gewebekbanken, die verpflichtet waren, dem BASG einen Tätigkeitsbericht für Kardiovaskuläres Gewebe zu übermitteln, haben 100 % ihre Pflicht erfüllt und sind somit in den Auswertungen enthalten. Die entnommenen Herzen waren für Organtransplantationen ungeeignet.



Aktivitäten der Gewebebanken in Summe pro Gewebe/Zelle:														
Augen	Entgegennahme von EE aus AT		Entgegennahme von GB aus			Endprodukt	Zugekaufte bzw. entgegengenommene Fertigprodukte von GB aus			Verteilung an den/die Anwender/in	Anderweitig verwendet (z.B. ATMPs)	Verwurf	Ausfuhr	
	Intern	Extern	AT	EWR	DL		AT	EWR	DL				EWR	DL
Bulbus	1006	91	-	-	-	-	-	-	-	-	2	65	-	-
Cornea	-	-	-	-	-	818	-	-	-	688	14	304	-	-
Sklera	-	-	-	-	-	46	-	-	-	31	-	8	-	-
Plazenta, Amnion	57		-	-	-	436	-	17	-	328	30	46	-	-

Tabelle 4: Übersicht der Aktivitäten „Augen/Amnion“

Von allen Gewebebanken, die verpflichtet waren, dem BASG einen Tätigkeitsbericht für Augen/Amnion zu übermitteln, haben 100 % ihre Pflicht erfüllt und sind somit in den Auswertungen enthalten.



Aktivitäten der Gewebekbanken in Summe pro Gewebe/Zelle:														
Hämatopoetische Stammzellen	Entgegennahme von EE aus AT		Entgegennahme von GB aus			Endprodukt	Zugekaufte bzw. entgegengenommene Fertigprodukte von GB aus			Verteilung an den/die Anwender/in	Anderweitig verwendet (z.B. ATMPs)	Verwurf	Ausfuhr	
	Intern	Extern	AT	EWR	DL		AT	EWR	DL				EWR	DL
Knochenmark	21	-	1	16	-	40	-	7	-	42	-	-	-	-
Periphere Blutstammzellen	707	110	86	37	3	2008	214	78	3	1688	-	333	-	-
Donorlymphozyten	35	-	4	26	1	292	1	5	-	113	-	37	-	-
Nabelschnurblut	32	-	-	-	-	-	-	3	4	7	-	1442	-	-

Tabelle 5: Übersicht der Aktivitäten „hämatopoetische Stammzellen“

Von allen Gewebekbanken, die verpflichtet waren, dem BASG einen Tätigkeitsbericht für hämatopoetische Stammzellen zu übermitteln, haben 100 % ihre Pflicht erfüllt und sind somit in den Auswertungen enthalten.



Aktivitäten der Gewebebanken in Summe pro Gewebe/Zelle:											
Reproduktive Zellen / Frauen	Entgegennahme von EE/GB aus AT		Entgegennahme/Einfuhr von EE/GB aus		Verwendung für IVF/ICSI		Transplantation Ovarialgewebe	Verwurf	Weitergabe		
	Intern	Extern	EWR	DL	kryokonserviert	nicht kryokonserviert			Abgabe an GB in AT	Abgabe an GB in EWR	Ausfuhr in DL
Eizellen Partnerspende (reif/unreif)	97328	7	43	60	450	80649		21812	5	31	13
Anzahl punktierter Frauen	8818										
Anzahl Punktionen zur Eizellgewinnung (Eigenverwendung)	11164										
Eizellen Fremdspende (reif/unreif)	1574	-	-	-	299	1068		265	-	-	-
Anzahl punktierter Frauen	86										
Anzahl Punktionen zur Eizellgewinnung (Fremdspende)	136										
Ovarialgewebe	30	1	-	-			3	5	-	-	-
Anzahl der Frauen	31										
Anzahl der Eingriffe zur Gewinnung von Ovarialgewebe	31										

Tabelle 6: Übersicht der Aktivitäten „Reproduktive Zellen - Frauen“



Aktivitäten der Gewebebanken in Summe pro Gewebe/Zelle:											
Reproduktive Zellen - Männer	Entgegennahme von EE/GB aus AT		Entgegennahme/Einfuhr von EE/GB aus		Verwendung für IVF/ICSI		Verwendung für IUI	Verwurf	Weitergabe		
	Intern	Extern	EWR	DL	kryokonserviert	nicht kryokonserviert			Abgabe an GB in AT	Abgabe an GB in EWR	Ausfuhr in DL
Partner Samenspenden (Units)	13891	112	209	70	543	10310	1719	2120	130	678	4
Anzahl der Männer	10339										
Fremd-Samenspenden (Units)	511	30	343	-	461	-	431	129	51	2	-
Anzahl der Männer	270										
Nebenhodenpunktat und Hodengewebe	577	87	64	39	265	139	-	352	58	49	31
Anzahl der Eingriffe für aus Nebenhoden gewonnenen Spermien/TESE	335										
Anzahl der Männer	342										
Anderes:											
Blasenlavage	-	-	-	-	-	-	-	-	1	-	-

Tabelle 7: Übersicht der Aktivitäten „Reproduktive Zellen - Männer“



Aktivitäten der Gewebekbanken in Summe pro Gewebe/Zelle:												
Reproduktive Zellen Embryonen entstanden aus IVF/ICSI mit:	Entgegennahme von GB aus AT		Entgegennahme/ Einfuhr von GB aus		Verwendung für ET		Prozessierung	Kryo-konservierung	Verwurf	Weitergabe		
	Intern	Extern	EWR	DL	Embryonen kryo-konserviert	Embryonen nicht kryo-konserviert				Abgabe an GB in AT	Abgabe an GB in EWR	Ausfuhr in DL
Partnergameten	57720	264	50	34	7900	10599	58510	17593	32796	210	106	24
Fremdsamen/ Partner-Oozyten	3227	-	3	-	272	372	3330	712	2393	-	-	-
Partnersamen/ Fremd-Oozyten	875	3	61	-	158	86	1024	344	577	-	6	-
Fremdgameten	57	-	-	-	11	5	66	15	49	-	-	-

Tabelle 8: Übersicht der Aktivitäten „Reproduktive Zellen - Embryonen“

Aktivitäten der Gewebekbanken in Summe pro Gewebe/Zelle:										
Reproduktive Zellen - Behandlungen	mit Samen aus Partnerspenden			mit Samen aus Fremdspenden			mit Eizellen aus Fremdspenden und Partnersamen		mit Samen und Eizellen aus Fremdspenden	
	IUI	IVF	ICSI	IUI	IVF	ICSI	IVF	ICSI	IVF	ICSI
Anzahl der behandelten Frauen	1223	1713	7310	226	103	255	18	106	1	7
Anzahl der Behandlungszyklen	1879	2297	10098	388	130	327	21	130	1	8

Tabelle 9: Übersicht der Aktivitäten „Reproduktive Zellen – Behandlungen/Zyklen“

Von allen Gewebekbanken, die verpflichtet waren, dem BASG einen Tätigkeitsbericht für reproduktive Zellen und Gewebe zu übermitteln, haben 100 % ihre Pflicht erfüllt und sind somit in den Auswertungen enthalten.



Aktivitäten der Gewebekbanken in Summe pro Gewebe/Zelle:														
Sonstiges	Entgegennahme von EE aus AT		Entgegennahme von GB aus			Endprodukt	Zugekaufte bzw. entgegengenommene Fertigprodukte von GB aus			Verteilung an den/die Anwender/in	Anderweitig verwendet (z.B. ATMPs)	Verwurf	Ausfuhr	
	Intern	Extern	AT	EWR	DL		AT	EWR	DL				EWR	DL
Nebenschilddrüsen	14	-	-	-	-	14	-	-	-	-	-	7	-	-
Nabelschnurgewebe	13	-	-	-	-	-	-	-	-	-	-	-	-	-
Tumorgewebe	-	-	-	-	-	-	-	-	-	-	-	-	-	-
Nerven	-	-	-	-	-	-	-	4	-	12	37	-	-	-

Tabelle 10: Übersicht der Aktivitäten „sonstiges Gewebe“

Von allen Gewebekbanken, die verpflichtet waren, dem BASG einen Tätigkeitsbericht für sonstiges Gewebe zu übermitteln, haben rund 83 % ihre Pflicht erfüllt und sind somit in den Auswertungen enthalten.



Angaben zur Art der Spende

Angaben zu den Spenden:						
	Muskuloskeletales Gewebe	Haut	Kardiovaskuläres Gewebe	Augen/Amnion	Hämatopoetische Stammzellen	Sonstiges Gewebe
Anzahl allogene Spender	1271	-	4	57	134	-
Anzahl autologe Spender	441	-	-	-	468	20
Anzahl Totspender	11	7	25	551	-	-
Entstandene Produkte im Rahmen einer Organspende	100	20	18	81	-	-

Tabelle 11: Angaben zu den Spenden

Die Entnahme von Organen und Organteilen Verstorbener zum Zwecke der Transplantation hat Vorrang vor der Entnahme von Zellen und Geweben zur Anwendung beim Menschen. Die Verfügbarkeit von Organen und Organteilen Verstorbener zum Zwecke der Transplantation darf nicht durch eine Entnahme von Zellen und Geweben zur Anwendung beim Menschen beeinträchtigt werden².

² § 5. (4) Organtransplantationsgesetz (OTPG), [BGBl. Nr. 108/2012](#) idgF



Tabellenverzeichnis

Tabelle 1: Übersicht der Aktivitäten „muskuloskelettales Gewebe“	6
Tabelle 2: Übersicht der Aktivitäten „Haut“	7
Tabelle 3: Übersicht der Aktivitäten „kardiovaskuläres Gewebe“	8
Tabelle 4: Übersicht der Aktivitäten „Augen/Amnion“	9
Tabelle 5: Übersicht der Aktivitäten „hämatopoetische Stammzellen“	10
Tabelle 6: Übersicht der Aktivitäten „Reproduktive Zellen - Frauen“	11
Tabelle 7: Übersicht der Aktivitäten „Reproduktive Zellen - Männer“	12
Tabelle 8: Übersicht der Aktivitäten „Reproduktive Zellen - Embryonen“	13
Tabelle 9: Übersicht der Aktivitäten „Reproduktive Zellen – Behandlungen/Zyklen“	13
Tabelle 10: Übersicht der Aktivitäten „sonstiges Gewebe“	14
Tabelle 11: Angaben zu den Spenden	15

Abkürzungsverzeichnis

AGES	Österreichische Agentur für Gesundheit und Ernährungssicherheit
BASG	Bundesamt für Sicherheit im Gesundheitswesen
BGBI	Bundesgesetzblatt
ET	Embryonentransfer
EWR	Europäischer Wirtschaftsraum
GSG	Gewebesicherheitsgesetz
ICSI	Intrazytoplasmatische Spermieninjektion
idgF	in der geltenden Fassung
IUI	Intrauterine Insemination
IVF	In-vitro-Fertilisation
OTPG	Organtransplantationsgesetz
TESE	Testikuläre Spermienextraktion



Literaturverzeichnis

- Bundesgesetz über die Festlegung von Qualitäts- und Sicherheitsstandards für die Gewinnung, Verarbeitung, Lagerung und Verteilung von menschlichen Zellen und Geweben zur Verwendung beim Menschen (Gewebesicherheitsgesetz-GSG), [BGBl. I Nr. 105/2016](#) idgF.
- Organtransplantationsgesetz (OTPG), [BGBl. Nr. 108/2012](#) idgF.
- RICHTLINIE 2004/23/EG DES EUROPÄISCHEN PARLAMENTS UND DES RATES vom 31. März 2004 zur Festlegung von Qualitäts- und Sicherheitsstandards für die Spende, Beschaffung, Testung, Verarbeitung, Konservierung, Lagerung und Verteilung von menschlichen Geweben und Zellen.

Anhang I

Im folgenden Anhang finden sich die relevanten Auszüge aus den Tätigkeitsberichten der Betriebe, wie sie dem BASG für das Berichtsjahr 2017 übermittelt wurden.

Es sind jene Einrichtungen pro Gewebeart abgebildet, die einen Tätigkeitsbericht für das Berichtsjahr 2017 übermittelt haben und deren Daten für die Auswertung vollständig und nachvollziehbar waren.

Im Anhang werden sämtliche gemeldete Tätigkeiten abgebildet, auch wenn es sich nicht um Zellen bzw. Gewebe wie im Gewebesicherheitsgesetz definiert, (§ 1 Abs. 1) handelt.



Muskuloskelettales Gewebe

AT680004 Österreichisches Rotes Kreuz, Landesverband Oberösterreich, Blutzentrale Linz

Tätigkeiten von Gewebeentnahmeeinrichtungen und Gewebebanken:														
Tragen Sie zu jeweiligem Gewebe die Anzahl des entnommenen bzw. entgegengenommenen, verarbeiteten, verworfenen, anderweitig verwendeten, verteilten, ausgeführten und eingeführten Gewebes, sowie die Anzahl der entstandenen Endprodukte, ein. Ist eine Gewebe-/Zellart nicht aufgelistet, so führen Sie die Art des Gewebes bitte unter „Anderes“ an und tragen dort die Anzahl ein. Beachten Sie bitte die Erläuterungen auf der nächsten Seite.														
Gewebe: ↓	Tätigkeit:													
	Entgegennahme von EE aus AT		Entgegennahme von GB			Endprodukt	Zugekaufte bzw. entgegengenommene Fertigprodukte von GB aus			Verteilung an den/die Anwender/in	Anderweitig verwendet (zB.: ATMPs)	Verwurf	Ausfuhr	
	Intern	Extern	AT	EWR	DL		AT	EWR	DL				EWR	DL
Muskuloskelettales Gewebe														
Knochen														
Schädelkalotten	14	0	0	0	0	13	0	0	0	9	0	1	0	0
Knorpel, Chondrozyten														
Sehnen, Bänder														
Faszien														
Anderes: (zB.: Meniskus, Muskelzellen etc.)														

Muskuloskelettales Gewebe						
Angaben zu Entnahmen, die in Österreich durchgeführt wurden:						
Tragen Sie die Anzahl der Spender unter der jeweiligen Spendenart (allogen, autolog, Totspende) und die Anzahl der daraus entstandenen Produkte ein.						
allogen (Lebendspende)		autolog		Totspende		
Anzahl Spender	Anzahl der daraus entstandenen Produkte	Anzahl Spender	Anzahl der daraus entstandenen Produkte	Anzahl Spender	Anzahl der daraus entstandenen Produkte	davon im Rahmen einer Organspende entnommen
0	0	13	13	0	0	0

AT680008 Abteilung für Neurochirurgie am Landeskrankenhaus Wiener Neustadt (Landeskrankenhaus Wiener Neustadt)

Tätigkeiten von Gewebeentnahmeeinrichtungen und Gewebebanken:														
Tragen Sie zu jeweiligem Gewebe die Anzahl des entnommenen bzw. entgegengenommenen, verarbeiteten, verworfenen, anderweitig verwendeten, verteilten, ausgeführten und eingeführten Gewebes, sowie die Anzahl der entstandenen Endprodukte, ein. Ist eine Gewebe-/Zellart nicht aufgelistet, so führen Sie die Art des Gewebes bitte unter „Anderes“ an und tragen dort die Anzahl ein. Beachten Sie bitte die Erläuterungen auf der nächsten Seite.														
Gewebe: ↓	Tätigkeit:													
	Entgegennahme von EE aus AT		Entgegennahme von GB			Endprodukt	Zugekaufte bzw. entgegengenommene Fertigprodukte von GB aus			Verteilung an den/die Anwender/in	Anderweitig verwendet (zB.: ATMPs)	Verwurf	Ausfuhr	
	Intern	Extern	AT	EWR	DL		AT	EWR	DL				EWR	DL
Muskuloskelettales Gewebe														
Knochen														
Schädelkalotten	14					14				12		0		
Knorpel, Chondrozyten														
Sehnen, Bänder														
Faszien														
Anderes: (zB.: Meniskus, Muskelzellen etc.)														



Muskuloskelettales Gewebe						
Angaben zu Entnahmen, die in Österreich durchgeführt wurden:						
Tragen Sie die Anzahl der Spender unter der jeweiligen Spendenart (allogen, autolog, Totspende) und die Anzahl der daraus entstandenen Produkte ein.						
allogen (Lebenspende)		autolog		Totspende		
Anzahl Spender	Anzahl der daraus entstandenen Produkte	Anzahl Spender	Anzahl der daraus entstandenen Produkte	Anzahl Spender	Anzahl der daraus entstandenen Produkte	davon im Rahmen einer Organspende entnommen
		14	14			



AT680015 Klinikum Wels-Grieskirchen, Abteilung für Orthopädie und orthopädische Chirurgie

Tätigkeiten von Gewebeentnahmeeinrichtungen und Gewebebanken:														
Tragen Sie zu jeweiligem Gewebe die Anzahl des entnommenen bzw. entgegengenommenen, verarbeiteten, verworfenen, anderweitig verwendeten, verteilten, ausgeführten und eingeführten Gewebes, sowie die Anzahl der entstandenen Endprodukte, ein. Ist eine Gewebe-/Zellart nicht aufgelistet, so führen Sie die Art des Gewebes bitte unter „Anderes“ an und tragen dort die Anzahl ein. Beachten Sie bitte die Erläuterungen auf der nächsten Seite.														
Gewebe: ↓	Tätigkeit:					Endprodukt	Zugekaufte bzw. entgegengenommene Fertigprodukte von GB aus			Verteilung an den/die Anwender/in	Anderweitig verwendet (zB.: ATMPs)	Verwurf	Ausfuhr	
	Entgegennahme von EE aus AT		Entgegennahme von GB				AT	EWR	DL				EWR	DL
Intern	Extern	AT	EWR	DL		AT	EWR	DL				EWR	DL	
Muskuloskelettales Gewebe														
Knochen														
Femurkopf	27					23				20		4		
Schädelkalotten	7					6				4		1		
Knorpel, Chondrozyten														
Sehnen, Bänder														
Faszien														
Anderes: (zB.: Meniskus, Muskelzellen etc.)														

Muskuloskelettales Gewebe						
Angaben zu Entnahmen, die in Österreich durchgeführt wurden:						
Tragen Sie die Anzahl der Spender unter der jeweiligen Spendenart (allogen, autolog, Totspende) und die Anzahl der daraus entstandenen Produkte ein.						
allogen (Lebendspende)		autolog		Totspende		
Anzahl Spender	Anzahl der daraus entstandenen Produkte	Anzahl Spender	Anzahl der daraus entstandenen Produkte	Anzahl Spender	Anzahl der daraus entstandenen Produkte	davon im Rahmen einer Organspende entnommen
27	23	7	6			

AT680025 Universitätsklinik für Neurochirurgie -Christian-Doppler-Klinik (Christian-Doppler-Klinik, Universitätsklinikum der PMU)

Tätigkeiten von Gewebeentnahmeeinrichtungen und Gewebebanken:														
Tragen Sie zu jeweiligem Gewebe die Anzahl des entnommenen bzw. entgegengenommenen, verarbeiteten, verworfenen, anderweitig verwendeten, verteilten, ausgeführten und eingeführten Gewebes, sowie die Anzahl der entstandenen Endprodukte, ein. Ist eine Gewebe-/Zellart nicht aufgelistet, so führen Sie die Art des Gewebes bitte unter „Anderes“ an und tragen dort die Anzahl ein. Beachten Sie bitte die Erläuterungen auf der nächsten Seite.														
Gewebe: ↓	Tätigkeit:					Endprodukt	Zugekaufte bzw. entgegengenommene Fertigprodukte von GB aus			Verteilung an den/die Anwender/in	Anderweitig verwendet (zB.: ATMPs)	Verwurf	Ausfuhr	
	Entgegennahme von EE aus AT		Entgegennahme von GB				AT	EWR	DL				EWR	DL
Intern	Extern	AT	EWR	DL		AT	EWR	DL				EWR	DL	
Muskuloskelettales Gewebe														
Knochen														
Schädelkalotten	51	0	0	0	0	51	0	0	0	15	0	31	0	
Knorpel, Chondrozyten														
Sehnen, Bänder														
Faszien														
Anderes: (zB.: Meniskus, Muskelzellen etc.)														

Muskuloskelettales Gewebe						
Angaben zu Entnahmen, die in Österreich durchgeführt wurden:						
Tragen Sie die Anzahl der Spender unter der jeweiligen Spendenart (allogen, autolog, Totspende) und die Anzahl der daraus entstandenen Produkte ein.						
allogen (Lebendspende)		autolog		Totspende		
Anzahl Spender	Anzahl der daraus entstandenen Produkte	Anzahl Spender	Anzahl der daraus entstandenen Produkte	Anzahl Spender	Anzahl der daraus entstandenen Produkte	davon im Rahmen einer Organspende entnommen
0	0	43	51	0	0	0



AT680031 Igor-Institut für Gewebe-und Organrekonstruktion GmbH

Tätigkeiten von Gewebeentnahmeeinrichtungen und Gewebebanken:														
Tragen Sie zu jeweiligem Gewebe die Anzahl des entnommenen bzw. entgegengenommenen, verarbeiteten, verworfenen, anderweitig verwendeten, verteilten, ausgeführten und eingeführten Gewebes, sowie die Anzahl der entstandenen Endprodukte, ein. Ist eine Gewebe-/Zellart nicht aufgelistet, so führen Sie die Art des Gewebes bitte unter „Anderes“ an und tragen dort die Anzahl ein. Beachten Sie bitte die Erläuterungen auf der nächsten Seite.														
Gewebe: ↓	Tätigkeit:													
	Entgegennahme von EE aus AT		Entgegennahme von GB			Endprodukt	Zugekaufte bzw. entgegengenommene Fertigprodukte von GB aus			Verteilung an den/die Anwender/in	Anderweitig verwendet (zB.: ATMPs)	Verwurf	Ausfuhr	
Intern	Extern	AT	EWR	DL	AT		EWR	DL	EWR				DL	
Muskuloskelettales Gewebe														
Knochen														
Femurkopf	164			120		1.541		319		874				
Schädelkalotten	9					4				4				
Knorpel, Chondrozyten	89	29				118				118				
Sehnen, Bänder														
Faszien														
Anderes: (zB.: Meniskus, Muskelzellen etc.)														

Muskuloskelettales Gewebe						
Angaben zu Entnahmen, die in Österreich durchgeführt wurden:						
Tragen Sie die Anzahl der Spender unter der jeweiligen Spenderart (allogen, autolog, Totspende) und die Anzahl der daraus entstandenen Produkte ein.						
allogen (Lebendspende)		autolog		Totspende		
Anzahl Spender	Anzahl der daraus entstandenen Produkte	Anzahl Spender	Anzahl der daraus entstandenen Produkte	Anzahl Spender	Anzahl der daraus entstandenen Produkte	davon im Rahmen einer Organspende entnommen
290	1.541	127	122			

Anmerkungen:
Autolog: Insgesamt 127 Spender (118 Knorpelentnahmen + 9 Schädelkalotten)

AT680043 Cells + Tissuebank Austria gemeinnützige GmbH

Tätigkeiten von Gewebeentnahmeeinrichtungen und Gewebebanken:														
Tragen Sie zu jeweiligem Gewebe die Anzahl des entnommenen bzw. entgegengenommenen, verarbeiteten, verworfenen, anderweitig verwendeten, verteilten, ausgeführten und eingeführten Gewebes, sowie die Anzahl der entstandenen Endprodukte, ein. Ist eine Gewebe-/Zellart nicht aufgelistet, so führen Sie die Art des Gewebes bitte unter „Anderes“ an und tragen dort die Anzahl ein. Beachten Sie bitte die Erläuterungen auf der nächsten Seite.														
Gewebe: ↓	Tätigkeit:													
	Entgegennahme von EE aus AT		Entgegennahme von GB			Endprodukt	Zugekaufte bzw. entgegengenommene Fertigprodukte von GB aus			Verteilung an den/die Anwender/in	Anderweitig verwendet (zB.: ATMPs)	Verwurf	Ausfuhr	
Intern	Extern	AT	EWR	DL	AT		EWR	DL	EWR				DL	
Muskuloskelettales Gewebe														
Knochen	664	0	0	4.932	0	32.548	0	4	0	0	0	321	773	0
Schädelkalotten	0	0	0	0	0	0	0	0	0	0	0	0	0	0
Knorpel, Chondrozyten	0	0	0	0	0	0	0	0	0	0	0	0	0	0
Sehnen, Bänder	0	0	0	0	0	0	0	142	0	0	0	0	0	0
Faszien	0	0	0	0	0	0	0	0	0	0	0	0	0	0
Anderes: (zB.: Meniskus, Muskelzellen etc.)														
Meniskus	0	0	0	0	0	0	0	12	0	0	0	0	0	0



Muskuloskelettales Gewebe						
Angaben zu Entnahmen, die in Österreich durchgeführt wurden:						
Tragen Sie die Anzahl der Spender unter der jeweiligen Spendenart (allogen, autolog, Totspende) und die Anzahl der daraus entstandenen Produkte ein.						
allogen (Lebendspende)		autolog		Totspende		
Anzahl Spender	Anzahl der daraus entstandenen Produkte	Anzahl Spender	Anzahl der daraus entstandenen Produkte	Anzahl Spender	Anzahl der daraus entstandenen Produkte	davon im Rahmen einer Organspende entnommen
659		0	0	5	1.186	5

Anmerkung:

Die Anzahl der aus allogenen Lebendspenden entstandenen Produkte kann nicht angegeben werden, da in der Herstellung diese gemeinsam mit Hüftköpfen aus dem EWR verarbeitet werden

AT680057 Univ.-Klinik f. Orthopädie und orthopädische Chirurgie (Medizinische Universität Graz)

Tätigkeiten von Gewebeentnahmeeinrichtungen und Gewebebanken:														
Tragen Sie zu jeweiligem Gewebe die Anzahl des entnommenen bzw. entgegengenommenen, verarbeiteten, verworfenen, anderweitig verwendeten, verteilten, ausgeführten und eingeführten Gewebes, sowie die Anzahl der entstandenen Endprodukte, ein. Ist eine Gewebe-/Zellart nicht aufgelistet, so führen Sie die Art des Gewebes bitte unter „Anderes“ an und tragen dort die Anzahl ein. Beachten Sie bitte die Erläuterungen auf der nächsten Seite.														
Gewebe: ↓	Tätigkeit:													
	Entgegennahme von EE aus AT		Entgegennahme von GB			Endprodukt	Zugekaufte bzw. entgegengenommene Fertigprodukte von GB aus			Verteilung an den/die Anwender/in	Anderweitig verwendet (z.B.: ATMPs)	Verwurf	Ausfuhr	
Intern	Extern	AT	EWR	DL	AT		EWR	DL	EWR				DL	
Muskuloskelettales Gewebe														
Knochen	95	0	0	0	0	95	0	0	0	28	0	5	0	0
Femurkopf														
Schädelkalotten	13	0	0	0	0	13	0	0	0	4	0	7	0	0
Knorpel, Chondrozyten	5	0	0	0	0	5	0	0	0	4	0	0	0	0
Sehnen, Bänder	0	0	0	0	0	0	0	0	0	0	0	0	0	0
Faszien	0	0	0	0	0	0	0	0	0	0	0	0	0	0
Anderes: (z.B.: Meniskus, Muskelzellen etc.)														

Muskuloskelettales Gewebe						
Angaben zu Entnahmen, die in Österreich durchgeführt wurden:						
Tragen Sie die Anzahl der Spender unter der jeweiligen Spendenart (allogen, autolog, Totspende) und die Anzahl der daraus entstandenen Produkte ein.						
allogen (Lebendspende)		autolog		Totspende		
Anzahl Spender	Anzahl der daraus entstandenen Produkte	Anzahl Spender	Anzahl der daraus entstandenen Produkte	Anzahl Spender	Anzahl der daraus entstandenen Produkte	davon im Rahmen einer Organspende entnommen
0	0	18	18	6	95	95

AT680064 LKH Südsteiermark, Standort Bad Radkersburg, Abt. für Orthopädie (LKH Südsteiermark, Standort Bad Radkersburg)



Tätigkeiten von Gewebeentnahmeeinrichtungen und Gewebebanken:														
Tragen Sie zu jeweiligem Gewebe die Anzahl des entnommenen bzw. entgegengenommenen, verarbeiteten, verworfenen, anderweitig verwendeten, verteilten, ausgeführten und eingeführten Gewebes, sowie die Anzahl der entstandenen Endprodukte, ein. Ist eine Gewebe-/Zellart nicht aufgelistet, so führen Sie die Art des Gewebes bitte unter „Anderes“ an und tragen dort die Anzahl ein. Beachten Sie bitte die Erläuterungen auf der nächsten Seite.														
Gewebe: ↓	Tätigkeit:					Endprodukt	Zugekaufte bzw. entgegengenommene Fertigprodukte von GB aus			Verteilung an den/die Anwender/in	Anderweitig verwendet (zB.: ATMPs)	Verwurf	Ausfuhr	
	Entgegennahme von EE aus AT		Entgegennahme von GB				AT	EWR	DL				EWR	DL
Intern	Extern	AT	EWR	DL		AT	EWR	DL				EWR	DL	
Muskuloskelettales Gewebe														
Knochen	16					14				15			2	
Schädelkalotten														
Knorpel, Chondrozyten														
Sehnen, Bänder														
Faszien														
Anderes: (zB.: Meniskus, Muskelzellen etc.)														

Muskuloskelettales Gewebe						
Angaben zu Entnahmen, die in Österreich durchgeführt wurden:						
Tragen Sie die Anzahl der Spender unter der jeweiligen Spendenart (allogen, autolog, Totspende) und die Anzahl der daraus entstandenen Produkte ein.						
allogen (Lebendspende)		autolog			Totspende	
Anzahl Spender	Anzahl der daraus entstandenen Produkte	Anzahl Spender	Anzahl der daraus entstandenen Produkte		Anzahl Spender	davon im Rahmen einer Organspende entnommen
16	14					

Anmerkungen:
Bekannter Status einer hauseigenen EE und GB , Produkte (Femurköpfe) werden ausschließlich hausintern verwendet.

AT680068 Innovacell Biotechnologie AG

Tätigkeiten von Gewebeentnahmeeinrichtungen und Gewebebanken:														
Tragen Sie zu jeweiligem Gewebe die Anzahl des entnommenen bzw. entgegengenommenen, verarbeiteten, verworfenen, anderweitig verwendeten, verteilten, ausgeführten und eingeführten Gewebes, sowie die Anzahl der entstandenen Endprodukte, ein. Ist eine Gewebe-/Zellart nicht aufgelistet, so führen Sie die Art des Gewebes bitte unter „Anderes“ an und tragen dort die Anzahl ein. Beachten Sie bitte die Erläuterungen auf der nächsten Seite.														
Gewebe: ↓	Tätigkeit:					Endprodukt	Zugekaufte bzw. entgegengenommene Fertigprodukte von GB aus			Verteilung an den/die Anwender/in	Anderweitig verwendet (zB.: ATMPs)	Verwurf	Ausfuhr	
	Entgegennahme von EE aus AT		Entgegennahme von GB				AT	EWR	DL				EWR	DL
Intern	Extern	AT	EWR	DL		AT	EWR	DL				EWR	DL	
Muskuloskelettales Gewebe														
Knochen														
Femurkopf														
Schädelkalotten														
Knorpel, Chondrozyten														
Sehnen, Bänder														
Faszien														
Anderes: (zB.: Meniskus, Muskelzellen etc.)														
Muskelzellen	0	0	0	0	0	0	0	0	0	0		0	0	



Muskuloskelettales Gewebe						
Angaben zu Entnahmen, die in Österreich durchgeführt wurden:						
Tragen Sie die Anzahl der Spender unter der jeweiligen Spendenart (allogen, autolog, Totspende) und die Anzahl der daraus entstandenen Produkte ein.						
allogen (Lebendspende)		autolog		Totspende		
Anzahl Spender	Anzahl der daraus entstandenen Produkte	Anzahl Spender	Anzahl der daraus entstandenen Produkte	Anzahl Spender	Anzahl der daraus entstandenen Produkte	davon im Rahmen einer Organspende entnommen
		0	0			

Anmerkungen:

Im Jahr 2018 wurde keine klinische Studie durchgeführt.



AT680118 Universitätsklinik für Unfallchirurgie (Medizinische Universität Wien)

Tätigkeiten von Gewebeentnahmeeinrichtungen und Gewebebanken:														
Tragen Sie zu jeweiligem Gewebe die Anzahl des entnommenen bzw. entgegengenommenen, verarbeiteten, verworfenen, anderweitig verwendeten, verteilten, ausgeführten und eingeführten Gewebes, sowie die Anzahl der entstandenen Endprodukte, ein. Ist eine Gewebe-/Zellart nicht aufgelistet, so führen Sie die Art des Gewebes bitte unter „Anderes“ an und tragen dort die Anzahl ein. Beachten Sie bitte die Erläuterungen auf der nächsten Seite.														
Gewebe: ↓	Tätigkeit:													
	Entgegennahme von EE aus AT		Entgegennahme von GB			Endprodukt	Zugekaufte bzw. entgegengenommene Fertigprodukte von GB aus			Verteilung an den/die Anwender/in	Anderweitig verwendet (zB.: ATMPs)	Verwurf	Ausfuhr	
	Intern	Extern	AT	EWR	DL		AT	EWR	DL				EWR	DL
Muskuloskelettales Gewebe														
Knochen						6				4				
Schädelkalotten	8	0	0	0	0	6	0	0	0	4	0		2	0
Knorpel, Chondrozyten	16	0	0	0	0	0	0	0	0	0	0		0	0
Sehnen, Bänder														
Faszien														
Anderes: (zB.: Meniskus, Muskelzellen etc.)														

Muskuloskelettales Gewebe						
Angaben zu Entnahmen, die in Österreich durchgeführt wurden:						
Tragen Sie die Anzahl der Spender unter der jeweiligen Spendenart (allogen, autolog, Totspende) und die Anzahl der daraus entstandenen Produkte ein.						
allogen (Lebendspende)		autolog		Totspende		
Anzahl Spender	Anzahl der daraus entstandenen Produkte	Anzahl Spender	Anzahl der daraus entstandenen Produkte	Anzahl Spender	Anzahl der daraus entstandenen Produkte	davon im Rahmen einer Organspende entnommen
0	0	24	6	0	0	0

AT680099 Abteilung für Orthopädie und orthopädische Chirurgie (A.ö. Krankenhaus der Elisabethinen Klagenfurt GmbH)

Tätigkeiten von Gewebeentnahmeeinrichtungen und Gewebebanken:														
Tragen Sie zu jeweiligem Gewebe die Anzahl des entnommenen bzw. entgegengenommenen, verarbeiteten, verworfenen, anderweitig verwendeten, verteilten, ausgeführten und eingeführten Gewebes, sowie die Anzahl der entstandenen Endprodukte, ein. Ist eine Gewebe-/Zellart nicht aufgelistet, so führen Sie die Art des Gewebes bitte unter „Anderes“ an und tragen dort die Anzahl ein. Beachten Sie bitte die Erläuterungen auf der nächsten Seite.														
Gewebe: ↓	Tätigkeit:													
	Entgegennahme von EE aus AT		Entgegennahme von GB			Endprodukt	Zugekaufte bzw. entgegengenommene Fertigprodukte von GB aus			Verteilung an den/die Anwender/in	Anderweitig verwendet (zB.: ATMPs)	Verwurf	Ausfuhr	
	Intern	Extern	AT	EWR	DL		AT	EWR	DL				EWR	DL
Muskuloskelettales Gewebe														
Knochen	31					26				19			9	
Schädelkalotten														
Knorpel, Chondrozyten														
Sehnen, Bänder														
Faszien														
Anderes: (zB.: Meniskus, Muskelzellen etc.)														

Muskuloskelettales Gewebe						
Angaben zu Entnahmen, die in Österreich durchgeführt wurden:						
Tragen Sie die Anzahl der Spender unter der jeweiligen Spendenart (allogen, autolog, Totspende) und die Anzahl der daraus entstandenen Produkte ein.						
allogen (Lebendspende)		autolog		Totspende		
Anzahl Spender	Anzahl der daraus entstandenen Produkte	Anzahl Spender	Anzahl der daraus entstandenen Produkte	Anzahl Spender	Anzahl der daraus entstandenen Produkte	davon im Rahmen einer Organspende entnommen
31	26	0	0	0		



AT680104 Abt. f. Orthopädie, Knochenbank (Krankenhaus der Barmherzigen Schwestern Linz Betriebs GmbH)

Tätigkeiten von Gewebeentnahmeeinrichtungen und Gewebebanken:														
Tragen Sie zu jeweiligem Gewebe die Anzahl des entnommenen bzw. entgegengenommenen, verarbeiteten, verworfenen, anderweitig verwendeten, verteilten, ausgeführten und eingeführten Gewebes, sowie die Anzahl der entstandenen Endprodukte, ein. Ist eine Gewebe-/Zellart nicht aufgelistet, so führen Sie die Art des Gewebes bitte unter „Anderes“ an und tragen dort die Anzahl ein. Beachten Sie bitte die Erläuterungen auf der nächsten Seite.														
Gewebe: ↓	Tätigkeit:					Endprodukt	Zugekaufte bzw. entgegengenommene Fertigprodukte von GB aus			Verteilung an den/die Anwender/in	Anderweitig verwendet (zB.: ATMPs)	Verwurf	Ausfuhr	
	Entgegennahme von EE aus AT		Entgegennahme von GB				AT	EWR	DL				EWR	DL
Muskuloskelettales Gewebe	Intern	Extern	AT	EWR	DL		AT	EWR	DL				EWR	DL
Knochen	37	0	0	0	0	28	0	0	0	16	0	10	0	0
Schädelkalotten														
Knorpel, Chondrozyten														
Sehnen, Bänder														
Faszien														
Anderes: (zB.: Meniskus, Muskelzellen etc.)														

Muskuloskelettales Gewebe						
Angaben zu Entnahmen, die in Österreich durchgeführt wurden:						
Tragen Sie die Anzahl der Spender unter der jeweiligen Spendenart (allogen, autolog, Totspende) und die Anzahl der daraus entstandenen Produkte ein.						
allogen (Lebendspende)		autolog			Totspende	
Anzahl Spender	Anzahl der daraus entstandenen Produkte	Anzahl Spender	Anzahl der daraus entstandenen Produkte		Anzahl Spender	Anzahl der daraus entstandenen Produkte
davon im Rahmen einer Organspende entnommen						
37	28	0	0	0	0	0

AT680213 Universitätsklinikum St. Pölten-Lilienfeld, Abt. f. Neurochirurgie (Landeskrankenhaus St. Pölten)

Tätigkeiten von Gewebeentnahmeeinrichtungen und Gewebebanken:														
Tragen Sie zu jeweiligem Gewebe die Anzahl des entnommenen bzw. entgegengenommenen, verarbeiteten, verworfenen, anderweitig verwendeten, verteilten, ausgeführten und eingeführten Gewebes, sowie die Anzahl der entstandenen Endprodukte, ein. Ist eine Gewebe-/Zellart nicht aufgelistet, so führen Sie die Art des Gewebes bitte unter „Anderes“ an und tragen dort die Anzahl ein. Beachten Sie bitte die Erläuterungen auf der nächsten Seite.														
Gewebe: ↓	Tätigkeit:					Endprodukt	Zugekaufte bzw. entgegengenommene Fertigprodukte von GB aus			Verteilung an den/die Anwender/in	Anderweitig verwendet (zB.: ATMPs)	Verwurf	Ausfuhr	
	Entgegennahme von EE aus AT		Entgegennahme von GB				AT	EWR	DL				EWR	DL
Muskuloskelettales Gewebe	Intern	Extern	AT	EWR	DL		AT	EWR	DL				EWR	DL
Knochen														
Schädelkalotten	51	10				61				39		21		
Knorpel, Chondrozyten														
Sehnen, Bänder														
Faszien														
Anderes: (zB.: Meniskus, Muskelzellen etc.)														

Muskuloskelettales Gewebe						
Angaben zu Entnahmen, die in Österreich durchgeführt wurden:						
Tragen Sie die Anzahl der Spender unter der jeweiligen Spendenart (allogen, autolog, Totspende) und die Anzahl der daraus entstandenen Produkte ein.						
allogen (Lebendspende)		autolog			Totspende	
Anzahl Spender	Anzahl der daraus entstandenen Produkte	Anzahl Spender	Anzahl der daraus entstandenen Produkte		Anzahl Spender	Anzahl der daraus entstandenen Produkte
davon im Rahmen einer Organspende entnommen						
		61	61			



AT680113 Zentralinstitut für Bluttransfusion und immunologische Abteilung (Tirol Kliniken GmbH)

Tätigkeiten von Gewebeentnahmeeinrichtungen und Gewebebanken:														
Tragen Sie zu jeweiligem Gewebe die Anzahl des entnommenen bzw. entgegengenommenen, verarbeiteten, verworfenen, anderweitig verwendeten, verteilten, ausgeführten und eingeführten Gewebes, sowie die Anzahl der entstandenen Endprodukte, ein. Ist eine Gewebe-/Zellart nicht aufgelistet, so führen Sie die Art des Gewebes bitte unter „Anderes“ an und tragen dort die Anzahl ein. Beachten Sie bitte die Erläuterungen auf der nächsten Seite.														
Gewebe: ↓	Tätigkeit:													
	Entgegennahme von EE aus AT		Entgegennahme von GB			Endprodukt	Zugekaufte bzw. entgegengenommene Fertigprodukte von GB aus			Verteilung an den/die Anwender/in	Anderweitig verwendet (z.B.: ATMPs)	Verwurf	Ausfuhr	
	Intern	Extern	AT	EWR	DL		AT	EWR	DL				EWR	DL
Muskuloskelettales Gewebe														
Knochen	217					350	9			357		61		
Schädelkalotten	37					33				17		9		
Knorpel, Chondrozyten														
Sehnen, Bänder										1				
Faszien														
Anderes: (z.B.: Meniskus, Muskelzellen etc.)														
Meniscen								7		7				

Muskuloskelettales Gewebe						
Angaben zu Entnahmen, die in Österreich durchgeführt wurden:						
Tragen Sie die Anzahl der Spender unter der jeweiligen Spendenart (allogen, autolog, Totspende) und die Anzahl der daraus entstandenen Produkte ein.						
allogen (Lebendspende)		autolog			Totspende	
Anzahl Spender	Anzahl der daraus entstandenen Produkte	Anzahl Spender	Anzahl der daraus entstandenen Produkte		Anzahl Spender	Anzahl der daraus entstandenen Produkte
davon im Rahmen einer Organspende entnommen						
211	350	36	33	0	0	0

Anmerkung: bei "Anzahl daraus entstandene Produkte" wurde die Zahl der zur Verteilung bereitstehenden Produkte angenommen (abzüglich der Produkte, die vor Freigabe verworfen wurden)

AT680120 Med. Univ. Wien, Univ.-Klinik f. Neurochirurgie (Medizinische Universität Wien)

Tätigkeiten von Gewebeentnahmeeinrichtungen und Gewebebanken:														
Tragen Sie zu jeweiligem Gewebe die Anzahl des entnommenen bzw. entgegengenommenen, verarbeiteten, verworfenen, anderweitig verwendeten, verteilten, ausgeführten und eingeführten Gewebes, sowie die Anzahl der entstandenen Endprodukte, ein. Ist eine Gewebe-/Zellart nicht aufgelistet, so führen Sie die Art des Gewebes bitte unter „Anderes“ an und tragen dort die Anzahl ein. Beachten Sie bitte die Erläuterungen auf der nächsten Seite.														
Gewebe: ↓	Tätigkeit:													
	Entgegennahme von EE aus AT		Entgegennahme von GB			Endprodukt	Zugekaufte bzw. entgegengenommene Fertigprodukte von GB aus			Verteilung an den/die Anwender/in	Anderweitig verwendet (z.B.: ATMPs)	Verwurf	Ausfuhr	
	Intern	Extern	AT	EWR	DL		AT	EWR	DL				EWR	DL
Muskuloskelettales Gewebe														
Knochen														
Schädelkalotten	24	0	0	0	0	17	0	0	0	9	0	7	0	0
Knorpel, Chondrozyten														
Sehnen, Bänder														
Faszien														
Anderes: (z.B.: Meniskus, Muskelzellen etc.)														



Muskuloskelettales Gewebe						
Angaben zu Entnahmen, die in Österreich durchgeführt wurden:						
Tragen Sie die Anzahl der Spender unter der jeweiligen Spendenart (allogen, autolog, Totspende) und die Anzahl der daraus entstandenen Produkte ein.						
allogen (Lebensspende)		autolog		Totspende		
Anzahl Spender	Anzahl der daraus entstandenen Produkte	Anzahl Spender	Anzahl der daraus entstandenen Produkte	Anzahl Spender	Anzahl der daraus entstandenen Produkte	davon im Rahmen einer Organspende entnommen
		24	17			

Anmerkungen:

zusätzlich wurden 5 Knochendeckel aus dem Jahr 2017 entsorgt

AT680147 Institut für Med. und Chem. Labordiagnostik, Gewebekbank (Kepler Universitätsklinikum GmbH, Neuromed Campus)

Tätigkeiten von Gewebeentnahmeeinrichtungen und Gewebekbanken:														
Tragen Sie zu jeweiligem Gewebe die Anzahl des entnommenen bzw. entgegengenommenen, verarbeiteten, verworfenen, anderweitig verwendeten, verteilten, ausgeführten und eingeführten Gewebes, sowie die Anzahl der entstandenen Endprodukte, ein. Ist eine Gewebe-/Zellart nicht aufgelistet, so führen Sie die Art des Gewebes bitte unter „Anderes“ an und tragen dort die Anzahl ein. Beachten Sie bitte die Erläuterungen auf der nächsten Seite.														
Gewebe: ↓	Tätigkeit:													
	Entgegennahme von EE aus AT		Entgegennahme von GB			Endprodukt	Zugekaufte bzw. entgegengenommene Fertigprodukte von GB aus			Verteilung an den/die Anwender/in	Anderweitig verwendet (zB.: ATMPs)	Verwurf	Ausfuhr	
	Intern	Extern	AT	EWR	DL		AT	EWR	DL				EWR	DL
Muskuloskelettales Gewebe														
Knochen										1				
Femurkopf														
Schädelkalotten	79					79				42		35		
Knorpel, Chondrozyten														
Sehnen, Bänder														
Faszien														
Anderes: (zB.: Meniskus, Muskelzellen etc.)														

Muskuloskelettales Gewebe						
Angaben zu Entnahmen, die in Österreich durchgeführt wurden:						
Tragen Sie die Anzahl der Spender unter der jeweiligen Spendenart (allogen, autolog, Totspende) und die Anzahl der daraus entstandenen Produkte ein.						
allogen (Lebensspende)		autolog		Totspende		
Anzahl Spender	Anzahl der daraus entstandenen Produkte	Anzahl Spender	Anzahl der daraus entstandenen Produkte	Anzahl Spender	Anzahl der daraus entstandenen Produkte	davon im Rahmen einer Organspende entnommen
		73	79			



AT680232 surgebright GmbH

Tätigkeiten von Gewebeentnahmeeinrichtungen und Gewebebanken:														
Tragen Sie zu jeweiligem Gewebe die Anzahl des entnommenen bzw. entgegengenommenen, verarbeiteten, verworfenen, anderweitig verwendeten, verteilten, ausgeführten und eingeführten Gewebes, sowie die Anzahl der entstandenen Endprodukte, ein. Ist eine Gewebe-/Zellart nicht aufgelistet, so führen Sie die Art des Gewebes bitte unter „Anderes“ an und tragen dort die Anzahl ein. Beachten Sie bitte die Erläuterungen auf der nächsten Seite.														
Gewebe: ↓	Tätigkeit:													
	Entgegennahme von EE aus AT		Entgegennahme von GB			Endprodukt	Zugekaufte bzw. entgegengenommene Fertigprodukte von GB aus			Verteilung an den/die Anwender/in	Anderweitig verwendet (z.B.: ATMPs)	Verwurf	Ausfuhr	
Intern	Extern	AT	EWR	DL	AT		EWR	DL	EWR				DL	
Muskuloskelettales Gewebe														
Knochen	0	0	0	24	0	546	0	265	0	632	6		0	0
Schädelkalotten														
Knorpel, Chondrozyten														
Sehnen, Bänder														
Faszien														
Anderes: (zB.: Meniskus, Muskelzellen etc.)														

Anmerkung: **Punkt Knochen Verwurf (Anzahl): Der Verwurf von Zwischenprodukten ist nicht zählbar, da es sich um Fräsabfall handelt. Es gab keinen Verwurf von gelagerten Produkten oder Endprodukten**

AT680236 Biotiss Biotechnologie GmbH

Tätigkeiten von Gewebeentnahmeeinrichtungen und Gewebebanken:														
Tragen Sie zu jeweiligem Gewebe die Anzahl des entnommenen bzw. entgegengenommenen, verarbeiteten, verworfenen, anderweitig verwendeten, verteilten, ausgeführten und eingeführten Gewebes, sowie die Anzahl der entstandenen Endprodukte, ein. Ist eine Gewebe-/Zellart nicht aufgelistet, so führen Sie die Art des Gewebes bitte unter „Anderes“ an und tragen dort die Anzahl ein. Beachten Sie bitte die Erläuterungen auf der nächsten Seite.														
Gewebe: ↓	Tätigkeit:													
	Entgegennahme von EE aus AT		Entgegennahme von GB			Endprodukt	Zugekaufte bzw. entgegengenommene Fertigprodukte von GB aus			Verteilung an den/die Anwender/in	Anderweitig verwendet (z.B.: ATMPs)	Verwurf	Ausfuhr	
Intern	Extern	AT	EWR	DL	AT		EWR	DL	EWR				DL	
Muskuloskelettales Gewebe														
Knochen	0	0	0	0	0	0								
Schädelkalotten														
Knorpel, Chondrozyten														
Sehnen, Bänder														
Faszien														
Anderes: (zB.: Meniskus, Muskelzellen etc.)														

Anmerkungen:
Dies ist eine Leermeldung für das Jahr 2018 der Firma Biotiss Biotechnologie GmbH



AT680182 Abteilung für Orthopädie und orthopädische Chirurgie (Klinikum Klagenfurt am Wörthersee)

Tätigkeiten von Gewebeentnahmeeinrichtungen und Gewebebanken:														
Tragen Sie zu jeweiligem Gewebe die Anzahl des entnommenen bzw. entgegengenommenen, verarbeiteten, verworfenen, anderweitig verwendeten, verteilten, ausgeführten und eingeführten Gewebes, sowie die Anzahl der entstandenen Endprodukte, ein. Ist eine Gewebe-/Zellart nicht aufgelistet, so führen Sie die Art des Gewebes bitte unter „Anderes“ an und tragen dort die Anzahl ein. Beachten Sie bitte die Erläuterungen auf der nächsten Seite.														
Gewebe: ↓	Tätigkeit:													
	Entgegennahme von EE aus AT		Entgegennahme von GB			Endprodukt	Zugekaufte bzw. entgegengenommene Fertigprodukte von GB aus			Verteilung an den/die Anwender/in	Anderweitig verwendet (zB.: ATMPs)	Verwurf	Ausfuhr	
Intern	Extern	AT	EWR	DL	AT		EWR	DL	EWR				DL	
Muskuloskelettales Gewebe														
Knochen	0	0				0	4			7		0	0	0
Schädelkalotten	15	0				15	0	0	0	5		4	0	0
Knorpel, Chondrozyten	0													
Sehnen, Bänder	0													
Faszien	0													
Anderes: (zB.: Meniskus, Muskelzellen etc.)														
	0													

Muskuloskelettales Gewebe						
Angaben zu Entnahmen, die in Österreich durchgeführt wurden:						
Tragen Sie die Anzahl der Spender unter der jeweiligen Spendenart (allogen, autolog, Totspende) und die Anzahl der daraus entstandenen Produkte ein.						
allogen (Lebendspende)		autolog		Totspende		
Anzahl Spender	Anzahl der daraus entstandenen Produkte	Anzahl Spender	Anzahl der daraus entstandenen Produkte	Anzahl Spender	Anzahl der daraus entstandenen Produkte	davon im Rahmen einer Organspende entnommen
0	0	15	15	0	0	0

AT680204 Crosstec Handels GmbH

Tätigkeiten von Gewebeentnahmeeinrichtungen und Gewebebanken:														
Tragen Sie zu jeweiligem Gewebe die Anzahl des entnommenen bzw. entgegengenommenen, verarbeiteten, verworfenen, anderweitig verwendeten, verteilten, ausgeführten und eingeführten Gewebes, sowie die Anzahl der entstandenen Endprodukte, ein. Ist eine Gewebe-/Zellart nicht aufgelistet, so führen Sie die Art des Gewebes bitte unter „Anderes“ an und tragen dort die Anzahl ein. Beachten Sie bitte die Erläuterungen auf der nächsten Seite.														
Gewebe: ↓	Tätigkeit:													
	Entgegennahme von EE aus AT		Entgegennahme von GB			Endprodukt	Zugekaufte bzw. entgegengenommene Fertigprodukte von GB aus			Verteilung an den/die Anwender/in	Anderweitig verwendet (zB.: ATMPs)	Verwurf	Ausfuhr	
Intern	Extern	AT	EWR	DL	AT		EWR	DL	EWR				DL	
Muskuloskelettales Gewebe														
Knochen							655			662		0		
Femurkopf							176			151		3		
Schädelkalotten														
Knorpel, Chondrozyten														
Sehnen, Bänder								26		33		0		
Faszien								23		28		0		
Anderes: (zB.: Meniskus, Muskelzellen etc.)														
Menisci								7		5		0		



AT680214 Zimmer Biomet Austria GmbH

Tätigkeiten von Gewebeentnahmeeinrichtungen und Gewebebanken:														
Tragen Sie zu jeweiligem Gewebe die Anzahl des entnommenen bzw. entgegengenommenen, verarbeiteten, verworfenen, anderweitig verwendeten, verteilten, ausgeführten und eingeführten Gewebes, sowie die Anzahl der entstandenen Endprodukte, ein. Ist eine Gewebe-/Zellart nicht aufgelistet, so führen Sie die Art des Gewebes bitte unter „Anderes“ an und tragen dort die Anzahl ein. Beachten Sie bitte die Erläuterungen auf der nächsten Seite.														
Gewebe: ↓	Tätigkeit:					Endprodukt	Zugekaufte bzw. entgegengenommene Fertigprodukte von GB aus			Verteilung an den/die Anwender/in	Anderweitig verwendet (zB.: ATMPs)	Verwurf	Ausfuhr	
	Entgegennahme von EE aus AT		Entgegennahme von GB				AT	EWR	DL				EWR	DL
Muskuloskelettales Gewebe	Intern	Extern	AT	EWR	DL		AT	EWR	DL				EWR	DL
Knochen							2	2.175		2.159				
Schädelkalotten														
Knorpel, Chondrozyten														
Sehnen, Bänder							121			121				
Faszien														
Anderes: (zB.: Meniskus, Muskelzellen etc.)														
Meniskus							7			7				

AT680216 Mediscan Seibersdorf

Tätigkeiten von Gewebeentnahmeeinrichtungen und Gewebebanken:														
Tragen Sie zu jeweiligem Gewebe die Anzahl des entnommenen bzw. entgegengenommenen, verarbeiteten, verworfenen, anderweitig verwendeten, verteilten, ausgeführten und eingeführten Gewebes, sowie die Anzahl der entstandenen Endprodukte, ein. Ist eine Gewebe-/Zellart nicht aufgelistet, so führen Sie die Art des Gewebes bitte unter „Anderes“ an und tragen dort die Anzahl ein. Beachten Sie bitte die Erläuterungen auf der nächsten Seite.														
Gewebe: ↓	Tätigkeit:					Endprodukt	Zugekaufte bzw. entgegengenommene Fertigprodukte von GB aus			Verteilung an den/die Anwender/in	Anderweitig verwendet (zB.: ATMPs)	Verwurf	Ausfuhr	
	Entgegennahme von EE aus AT		Entgegennahme von GB				AT	EWR	DL				EWR	DL
Muskuloskelettales Gewebe	Intern	Extern	AT	EWR	DL		AT	EWR	DL				EWR	DL
Knochen			218											
Femurkopf														
Schädelkalotten														
Knorpel, Chondrozyten														
Sehnen, Bänder														
Faszien														
Anderes: (zB.: Meniskus, Muskelzellen etc.)														

Anmerkungen:

Die gemeldete Menge bezieht sich auf Sterilisationsgebände, da Mediscan ausschließlich als Sterilisationsdienstleister tätig ist.



AT680220 Hubertus Goller GesmbH

Tätigkeiten von Gewebeentnahmeeinrichtungen und Gewebebanken:														
Tragen Sie zu jeweiligem Gewebe die Anzahl des entnommenen bzw. entgegengenommenen, verarbeiteten, verworfenen, anderweitig verwendeten, verteilten, ausgeführten und eingeführten Gewebes, sowie die Anzahl der entstandenen Endprodukte, ein. Ist eine Gewebe-/Zellart nicht aufgelistet, so führen Sie die Art des Gewebes bitte unter „Anderes“ an und tragen dort die Anzahl ein. Beachten Sie bitte die Erläuterungen auf der nächsten Seite.														
Gewebe: ↓	Tätigkeit:					Endprodukt	Zugekaufte bzw. entgegengenommene Fertigprodukte von GB aus			Verteilung an den/die Anwender/in	Anderweitig verwendet (zB.: ATMPs)	Verwurf	Ausfuhr	
	Entgegennahme von EE aus AT		Entgegennahme von GB				AT	EWR	DL				EWR	DL
Muskuloskelettales Gewebe	Intern	Extern	AT	EWR	DL		AT	EWR	DL				EWR	DL
Knochen			43											
Femurkopf														
Schädelkalotten														
Knorpel, Chondrozyten														
Sehnen, Bänder														
Faszien														
Anderes: (zB.: Meniskus, Muskelzellen etc.)														

Anmerkungen:

2018: 43 LOTs (E18001 - E180043) von Partner-Gewebebank CTBA (680.043) erhalten, abgefüllt und abholen lassen

AT680225 LifeNet Health Europe GmbH

Tätigkeiten von Gewebeentnahmeeinrichtungen und Gewebebanken:														
Tragen Sie zu jeweiligem Gewebe die Anzahl des entnommenen bzw. entgegengenommenen, verarbeiteten, verworfenen, anderweitig verwendeten, verteilten, ausgeführten und eingeführten Gewebes, sowie die Anzahl der entstandenen Endprodukte, ein. Ist eine Gewebe-/Zellart nicht aufgelistet, so führen Sie die Art des Gewebes bitte unter „Anderes“ an und tragen dort die Anzahl ein. Beachten Sie bitte die Erläuterungen auf der nächsten Seite.														
Gewebe: ↓	Tätigkeit:					Endprodukt	Zugekaufte bzw. entgegengenommene Fertigprodukte von GB aus			Verteilung an den/die Anwender/in	Anderweitig verwendet (zB.: ATMPs)	Verwurf	Ausfuhr	
	Entgegennahme von EE aus AT		Entgegennahme von GB				AT	EWR	DL				EWR	DL
Muskuloskelettales Gewebe	Intern	Extern	AT	EWR	DL		AT	EWR	DL				EWR	DL
Knochen									6.099	95		5		
Schädelkalotten														
Knorpel, Chondrozyten														
Sehnen, Bänder									570	509		8		
Faszien									106	2		5		
Anderes: (zB.: Meniskus, Muskelzellen etc.)														
Meniskus									17	12		0		



AT680238 Haemo Pharma GmbH, Außenlager Schachinger Healtcare GmbH

Tätigkeiten von Gewebeentnahmeeinrichtungen und Gewebebanken:														
Tragen Sie zu jeweiligem Gewebe die Anzahl des entnommenen bzw. entgegengenommenen, verarbeiteten, verworfenen, anderweitig verwendeten, verteilten, ausgeführten und eingeführten Gewebes, sowie die Anzahl der entstandenen Endprodukte, ein. Ist eine Gewebe-/Zellart nicht aufgelistet, so führen Sie die Art des Gewebes bitte unter „Anderes“ an und tragen dort die Anzahl ein. Beachten Sie bitte die Erläuterungen auf der nächsten Seite.														
Gewebe: ↓	Tätigkeit:					Endprodukt	Zugekaufte bzw. entgegengenommene Fertigprodukte von GB aus			Verteilung an den/die Anwender/in	Anderweitig verwendet (zB.: ATMPs)	Verwurf	Ausfuhr	
	Entgegennahme von EE aus AT		Entgegennahme von GB				AT	EWR	DL				EWR	DL
Muskuloskelettales Gewebe	Intern	Extern	AT	EWR	DL		AT	EWR	DL				EWR	DL
Knochen								100		5				
Schädelkalotten														
Knorpel, Chondrozyten														
Sehnen, Bänder														
Faszien														
Anderes: (zB.: Meniskus, Muskelzellen etc.)														

Muskuloskelettales Gewebe						
Angaben zu Entnahmen, die in Österreich durchgeführt wurden:						
Tragen Sie die Anzahl der Spender unter der jeweiligen Spendenart (allogen, autolog, Totspende) und die Anzahl der daraus entstandenen Produkte ein.						
allogen (Lebensspende)		autolog		Totspende		
Anzahl Spender	Anzahl der daraus entstandenen Produkte	Anzahl Spender	Anzahl der daraus entstandenen Produkte	Anzahl Spender	Anzahl der daraus entstandenen Produkte	davon im Rahmen einer Organspende entnommen
0	0	0	0	0	0	0

AT680241 Haemo Pharma GmbH

Muskuloskelettales Gewebe						
Angaben zu Entnahmen, die in Österreich durchgeführt wurden:						
Tragen Sie die Anzahl der Spender unter der jeweiligen Spendenart (allogen, autolog, Totspende) und die Anzahl der daraus entstandenen Produkte ein.						
allogen (Lebensspende)		autolog		Totspende		
Anzahl Spender	Anzahl der daraus entstandenen Produkte	Anzahl Spender	Anzahl der daraus entstandenen Produkte	Anzahl Spender	Anzahl der daraus entstandenen Produkte	davon im Rahmen einer Organspende entnommen
0	0	0	0	0	0	0

Anmerkungen:
Es gab im Jahr 2018 keine Tätigkeiten von Haemo Pharma GmbH als Gewebeentnahmeeinrichtung.



Kardiovaskuläres Gewebe

AT680004 Österreichisches Rotes Kreuz, Landesverband Oberösterreich, Blutzentrale Linz

Tätigkeiten von Gewebeentnahmeeinrichtungen und Gewebebanken:														
Tragen Sie zu jeweiligem Gewebe die Anzahl des entnommenen bzw. entgegengenommenen, verarbeiteten, verworfenen, anderweitig verwendeten, verteilten, ausgeführten und eingeführten Gewebes, sowie die Anzahl der entstandenen Endprodukte, ein. Ist eine Gewebe-/Zellart nicht aufgelistet, so führen Sie die Art des Gewebes bitte unter „Anderes“ an und tragen dort die Anzahl ein. Beachten Sie bitte die Erläuterungen auf der nächsten Seite.														
Gewebe: ↓	Tätigkeit:					Endprodukt	Zugekaufte bzw. entgegengenommene Fertigprodukte von GB aus			Verteilung an den/die Anwender/in	Anderweitig verwendet (zB.: ATMPs)	Verwurf	Ausfuhr	
	Entgegennahme von EE aus AT		Entgegennahme von GB				AT	EWR	DL				EWR	DL
	Intern	Extern	AT	EWR	DL		AT	EWR	DL				EWR	DL
Kardiovaskuläres Gewebe														
Herzklappen	0	0	0	0	0	25	0	0	0	14	0	7	0	0
Gefäße	0	0	0	0	0	0	0	0	0	0	0	0	0	0
Anderes: (zB.: Pericard)														
Pulmonalpatch	0	0	0	0	0	6	0	0	0	4	0	1	0	0
Herz	16	0	0	0	0	0	0	0	0	0	0	1	0	0

Kardiovaskuläres Gewebe						
Angaben zu Entnahmen, die in Österreich durchgeführt wurden:						
Tragen Sie die Anzahl der Spender unter der jeweiligen Spendenart (allogen, autolog, Totspende) und die Anzahl der daraus entstandenen Produkte ein						
allogen (Lebendspende)		autolog			Totspende	
Anzahl Spender	Anzahl der daraus entstandenen Produkte	Anzahl Spender	Anzahl der daraus entstandenen Produkte		Anzahl Spender	Anzahl der daraus entstandenen Produkte
davon im Rahmen einer Organspende entnommen						
0	0	0	0	0	16	31
						6

AT680122 AKH Wien, Medizinischer Universitätscampus, Gewebebank der Universitätsklinik für Blutgruppenserologie und Transfusionsmedizin (AKH Wien, Medizinischer Universitätscampus)

Tätigkeiten von Gewebeentnahmeeinrichtungen und Gewebebanken:														
Tragen Sie zu jeweiligem Gewebe die Anzahl des entnommenen bzw. entgegengenommenen, verarbeiteten, verworfenen, anderweitig verwendeten, verteilten, ausgeführten und eingeführten Gewebes, sowie die Anzahl der entstandenen Endprodukte, ein. Ist eine Gewebe-/Zellart nicht aufgelistet, so führen Sie die Art des Gewebes bitte unter „Anderes“ an und tragen dort die Anzahl ein. Beachten Sie bitte die Erläuterungen auf der nächsten Seite.														
Gewebe: ↓	Tätigkeit:					Endprodukt	Zugekaufte bzw. entgegengenommene Fertigprodukte von GB aus			Verteilung an den/die Anwender/in	Anderweitig verwendet (zB.: ATMPs)	Verwurf	Ausfuhr	
	Entgegennahme von EE aus AT		Entgegennahme von GB				AT	EWR	DL				EWR	DL
	Intern	Extern	AT	EWR	DL		AT	EWR	DL				EWR	DL
Kardiovaskuläres Gewebe														
Herzklappen	0	10	0	0	0	10	0	0	0	11	0	0	0	0
Gefäße	6	0	0	0	0	3	0	0	0	0	0	3	0	0
Anderes: (zB.: Pericard)														

Kardiovaskuläres Gewebe						
Angaben zu Entnahmen, die in Österreich durchgeführt wurden:						
Tragen Sie die Anzahl der Spender unter der jeweiligen Spendenart (allogen, autolog, Totspende) und die Anzahl der daraus entstandenen Produkte ein						
allogen (Lebendspende)		autolog			Totspende	
Anzahl Spender	Anzahl der daraus entstandenen Produkte	Anzahl Spender	Anzahl der daraus entstandenen Produkte		Anzahl Spender	Anzahl der daraus entstandenen Produkte
davon im Rahmen einer Organspende entnommen						
4	4	0	0	0	9	9
						12



AT680225 LifeNet Health Europe GmbH

Tätigkeiten von Gewebeentnahmeeinrichtungen und Gewebebanken:														
Tragen Sie zu jeweiligem Gewebe die Anzahl des entnommenen bzw. entgegengenommenen, verarbeiteten, verworfenen, anderweitig verwendeten, verteilten, ausgeführten und eingeführten Gewebes, sowie die Anzahl der entstandenen Endprodukte, ein. Ist eine Gewebe-/Zellart nicht aufgelistet, so führen Sie die Art des Gewebes bitte unter „Anderes“ an und tragen dort die Anzahl ein. Beachten Sie bitte die Erläuterungen auf der nächsten Seite.														
Gewebe: ↓	Tätigkeit:					Endprodukt	Zugekaufte bzw. entgegengenommene Fertigprodukte von GB aus			Verteilung an den/die Anwender/in	Anderweitig verwendet (zB.: ATMPs)	Verwurf	Ausfuhr	
	Entgegennahme von EE aus AT		Entgegennahme von GB				AT	EWR	DL				EWR	DL
Intern	Extern	AT	EWR	DL		AT	EWR	DL				EWR	DL	
Kardiovaskuläres Gewebe														
Herzklappen														
Gefäße														
Anderes: (zB.: Pericard)														
Pericard								43	0			0		

Auge/Amnion

AT680004 Österreichisches Rotes Kreuz, Landesverband Oberösterreich, Blutzentrale Linz

Tätigkeiten von Gewebeentnahmeeinrichtungen und Gewebebanken:														
Tragen Sie zu jeweiligem Gewebe die Anzahl des entnommenen bzw. entgegengenommenen, verarbeiteten, verworfenen, anderweitig verwendeten, verteilten, ausgeführten und eingeführten Gewebes, sowie die Anzahl der entstandenen Endprodukte, ein. Ist eine Gewebe-/Zellart nicht aufgelistet, so führen Sie die Art des Gewebes bitte unter „Anderes“ an und tragen dort die Anzahl ein. Beachten Sie bitte die Erläuterungen auf der nächsten Seite.														
Gewebe: ↓	Tätigkeit:					Endprodukt	Zugekaufte bzw. entgegengenommene Fertigprodukte von GB aus			Verteilung an den/die Anwender/in	Anderweitig verwendet (zB.: ATMPs)	Verwurf	Ausfuhr	
	Entgegennahme von EE aus AT		Entgegennahme von GB				AT	EWR	DL				EWR	DL
Intern	Extern	AT	EWR	DL		AT	EWR	DL				EWR	DL	
Augen														
Bulbus	438	0	0	0	0	0	0	0	0	0	2	65	0	0
Cornea	0	0	0	0	0	212	0	0	0	195	0	183	0	0
Sklera	0	0	0	0	0	8	0	0	0	3	0	0	0	0
Plazenta, Amnion	40	0	0	0	0	71	0	0	0	50	30	10	0	0
Anderes:														

Augen/Amnion

Angaben zu Entnahmen, die in Österreich durchgeführt wurden:

Tragen Sie die Anzahl der Spender unter der jeweiligen Spendenart (allogen, Totspende) und die Anzahl der daraus entstandenen Produkte ein

allogen (Lebendspende)		Totspende		
Anzahl Spender	Anzahl der daraus entstandenen Produkte	Anzahl Spender	Anzahl der daraus entstandenen Produkte	davon im Rahmen einer Organspende entnommen
40	71	220	220	0



AT680022 Univ.-Klinik f. Augenheilkunde u. Optometrie (Paracelsus Medizinische Privatuniversität, LKH Salzburg)

Tätigkeiten von Gewebeentnahmeeinrichtungen und Gewebebanken:														
Tragen Sie zu jeweiligem Gewebe die Anzahl des entnommenen bzw. entgegengenommenen, verarbeiteten, verworfenen, anderweitig verwendeten, verteilten, ausgeführten und eingeführten Gewebes, sowie die Anzahl der entstandenen Endprodukte, ein. Ist eine Gewebe-/Zellart nicht aufgelistet, so führen Sie die Art des Gewebes bitte unter „Anderes“ an und tragen dort die Anzahl ein. Beachten Sie bitte die Erläuterungen auf der nächsten Seite.														
Gewebe: ↓	Tätigkeit:													
	Entgegennahme von EE aus AT		Entgegennahme von GB			Endprodukt	Zugekaufte bzw. entgegengenommene Fertigprodukte von GB aus			Verteilung an den/die Anwender/in	Anderweitig verwendet (z.B.: ATMPs)	Verwurf	Ausfuhr	
	Intern	Extern	AT	EWR	DL		AT	EWR	DL				EWR	DL
Augen														
Bulbus	144													
Cornea						144				62	12	66	0	
Sklera						10				7		0	0	
Plazenta, Amnion	1					61				77		0		
Anderes:														

Augen/Amnion					
Angaben zu Entnahmen, die in Österreich durchgeführt wurden:					
Tragen Sie die Anzahl der Spender unter der jeweiligen Spendenart (allogen, Totspende) und die Anzahl der daraus entstandenen Produkte ein					
allogen (Lebenspende)			Totspende		
Anzahl Spender	Anzahl der daraus entstandenen Produkte		Anzahl Spender	Anzahl der daraus entstandenen Produkte	davon im Rahmen einer Organspende entnommen
1	61		72	144	14

AT680055 Med. Univ. Graz, Universitäts-Augenklinik (Medizinische Universität Graz)

Tätigkeiten von Gewebeentnahmeeinrichtungen und Gewebebanken:														
Tragen Sie zu jeweiligem Gewebe die Anzahl des entnommenen bzw. entgegengenommenen, verarbeiteten, verworfenen, anderweitig verwendeten, verteilten, ausgeführten und eingeführten Gewebes, sowie die Anzahl der entstandenen Endprodukte, ein. Ist eine Gewebe-/Zellart nicht aufgelistet, so führen Sie die Art des Gewebes bitte unter „Anderes“ an und tragen dort die Anzahl ein. Beachten Sie bitte die Erläuterungen auf der nächsten Seite.														
Gewebe: ↓	Tätigkeit:													
	Entgegennahme von EE aus AT		Entgegennahme von GB			Endprodukt	Zugekaufte bzw. entgegengenommene Fertigprodukte von GB aus			Verteilung an den/die Anwender/in	Anderweitig verwendet (z.B.: ATMPs)	Verwurf	Ausfuhr	
	Intern	Extern	AT	EWR	DL		AT	EWR	DL				EWR	DL
Augen														
Bulbus	91	0	0	0	0									
Cornea														
Sklera														
Plazenta, Amnion														
Anderes:														

Augen/Amnion					
Angaben zu Entnahmen, die in Österreich durchgeführt wurden:					
Tragen Sie die Anzahl der Spender unter der jeweiligen Spendenart (allogen, Totspende) und die Anzahl der daraus entstandenen Produkte ein					
allogen (Lebenspende)			Totspende		
Anzahl Spender	Anzahl der daraus entstandenen Produkte		Anzahl Spender	Anzahl der daraus entstandenen Produkte	davon im Rahmen einer Organspende entnommen
			46	97	53



AT680063 Universitätsklinik für Blutgruppenserologie und Transfusionsmedizin (Landeskrankenhaus Graz-Universitätsklinikum (LKH))

Tätigkeiten von Gewebeentnahmeeinrichtungen und Gewebebanken:														
Tragen Sie zu jeweiligem Gewebe die Anzahl des entnommenen bzw. entgegengenommenen, verarbeiteten, verworfenen, anderweitig verwendeten, verteilten, ausgeführten und eingeführten Gewebes, sowie die Anzahl der entstandenen Endprodukte, ein. Ist eine Gewebe-/Zellart nicht aufgelistet, so führen Sie die Art des Gewebes bitte unter „Anderes“ an und tragen dort die Anzahl ein. Beachten Sie bitte die Erläuterungen auf der nächsten Seite.														
Gewebe: ↓	Tätigkeit:					Endprodukt	Zugekaufte bzw. entgegengenommene Fertigprodukte von GB aus			Verteilung an den/die Anwender/in	Anderweitig verwendet (zB.: ATMPs)	Verwurf	Ausfuhr	
	Entgegennahme von EE aus AT		Entgegennahme von GB				AT	EWR	DL				EWR	DL
	Intern	Extern	AT	EWR	DL		AT	EWR	DL				EWR	DL
Augen														
Bulbus	0	91	0	0	0									
Cornea						91	0	0	0	66	0	0	0	0
Sklera						6	0	0	0	2	0	0	0	0
Plazenta, Amnion	13	0	0	0	0	174	0	0	0	85	0	36	0	0
Anderes:														

Augen/Amnion					
Angaben zu Entnahmen, die in Österreich durchgeführt wurden:					
Tragen Sie die Anzahl der Spender unter der jeweiligen Spendenart (allogen, Totspende) und die Anzahl der daraus entstandenen Produkte ein					
allogen (Lebendspende)			Totspende		
Anzahl Spender	Anzahl der daraus entstandenen Produkte		Anzahl Spender	Anzahl der daraus entstandenen Produkte	davon im Rahmen einer Organspende entnommen
13	174		46	97	53

AT680116 Gewebebank der Univ. Klinik für Augenheilkunde und Optometrie (Tirol Kliniken GmbH)

Tätigkeiten von Gewebeentnahmeeinrichtungen und Gewebebanken:														
Tragen Sie zu jeweiligem Gewebe die Anzahl des entnommenen bzw. entgegengenommenen, verarbeiteten, verworfenen, anderweitig verwendeten, verteilten, ausgeführten und eingeführten Gewebes, sowie die Anzahl der entstandenen Endprodukte, ein. Ist eine Gewebe-/Zellart nicht aufgelistet, so führen Sie die Art des Gewebes bitte unter „Anderes“ an und tragen dort die Anzahl ein. Beachten Sie bitte die Erläuterungen auf der nächsten Seite.														
Gewebe: ↓	Tätigkeit:					Endprodukt	Zugekaufte bzw. entgegengenommene Fertigprodukte von GB aus			Verteilung an den/die Anwender/in	Anderweitig verwendet (zB.: ATMPs)	Verwurf	Ausfuhr	
	Entgegennahme von EE aus AT		Entgegennahme von GB				AT	EWR	DL				EWR	DL
	Intern	Extern	AT	EWR	DL		AT	EWR	DL				EWR	DL
Augen														
Bulbus	63													
Cornea						61				55	2	4		
Sklera						12				12		6		
Plazenta, Amnion	3					130				101				
Anderes:														

Augen/Amnion					
Angaben zu Entnahmen, die in Österreich durchgeführt wurden:					
Tragen Sie die Anzahl der Spender unter der jeweiligen Spendenart (allogen, Totspende) und die Anzahl der daraus entstandenen Produkte ein					
allogen (Lebendspende)			Totspende		
Anzahl Spender	Anzahl der daraus entstandenen Produkte		Anzahl Spender	Anzahl der daraus entstandenen Produkte	davon im Rahmen einer Organspende entnommen
3	130		32	73	14



AT680119 Universitätsklinik für Augenheilkunde und Optometrie, Hornhautbank (Medizinische Universität Wien)

Tätigkeiten von Gewebeentnahmeeinrichtungen und Gewebebanken:														
Tragen Sie zu jeweiligem Gewebe die Anzahl des entnommenen bzw. entgegengenommenen, verarbeiteten, verworfenen, anderweitig verwendeten, verteilten, ausgeführten und eingeführten Gewebes, sowie die Anzahl der entstandenen Endprodukte, ein. Ist eine Gewebe-/Zellart nicht aufgelistet, so führen Sie die Art des Gewebes bitte unter „Anderes“ an und tragen dort die Anzahl ein. Beachten Sie bitte die Erläuterungen auf der nächsten Seite.														
Gewebe: ↓	Tätigkeit:													
	Entgegennahme von EE aus AT		Entgegennahme von GB			Endprodukt	Zugekaufte bzw. entgegengenommene Fertigprodukte von GB aus			Verteilung an den/die Anwender/in	Anderweitig verwendet (z.B.: ATMPs)	Verwurf	Ausfuhr	
Intern	Extern	AT	EWR	DL	AT		EWR	DL	EWR				DL	
Augen														
Bulbus	361	0	0	0	0	0	0	0	0	0	0	0	0	0
Cornea	0	0	0	0	0	310	0	0	0	310	0	51	0	0
Sklera	0	0	0	0	0	10	0	0	0	7	0	2	0	0
Plazenta, Amnion														
Anderes:														

Augen/Amnion					
Angaben zu Entnahmen, die in Österreich durchgeführt wurden:					
Tragen Sie die Anzahl der Spender unter der jeweiligen Spendenart (allogen, Totspende) und die Anzahl der daraus entstandenen Produkte ein					
allogen (Lebendspende)			Totspende		
Anzahl Spender	Anzahl der daraus entstandenen Produkte		Anzahl Spender	Anzahl der daraus entstandenen Produkte	davon im Rahmen einer Organspende entnommen
0	0		181	320	0

AT680204 Crosstec Handels GmbH

Tätigkeiten von Gewebeentnahmeeinrichtungen und Gewebebanken:														
Tragen Sie zu jeweiligem Gewebe die Anzahl des entnommenen bzw. entgegengenommenen, verarbeiteten, verworfenen, anderweitig verwendeten, verteilten, ausgeführten und eingeführten Gewebes, sowie die Anzahl der entstandenen Endprodukte, ein. Ist eine Gewebe-/Zellart nicht aufgelistet, so führen Sie die Art des Gewebes bitte unter „Anderes“ an und tragen dort die Anzahl ein. Beachten Sie bitte die Erläuterungen auf der nächsten Seite.														
Gewebe: ↓	Tätigkeit:													
	Entgegennahme von EE aus AT		Entgegennahme von GB			Endprodukt	Zugekaufte bzw. entgegengenommene Fertigprodukte von GB aus			Verteilung an den/die Anwender/in	Anderweitig verwendet (z.B.: ATMPs)	Verwurf	Ausfuhr	
Intern	Extern	AT	EWR	DL	AT		EWR	DL	EWR				DL	
Augen														
Bulbus														
Cornea														
Sklera														
Plazenta, Amnion								17		15		0		
Anderes:														



PBSC

AT680000 Universitätsklinik für Innere Medizin III, SALK GmbH (Landeskrankenhaus Salzburg - Universitätsklinikum der PMU)

Tätigkeiten von Gewebeentnahmeeinrichtungen und Gewebebanken:														
Tragen Sie zu jeweiligem Gewebe die Anzahl des entnommenen bzw. entgegengenommenen, verarbeiteten, verworfenen, anderweitig verwendeten, verteilten, ausgeführten und eingeführten Gewebes, sowie die Anzahl der entstandenen Endprodukte, ein. Ist eine Gewebe-/Zellart nicht aufgelistet, so führen Sie die Art des Gewebes bitte unter „Anderes“ an und tragen dort die Anzahl ein. Beachten Sie bitte die Erläuterungen auf der nächsten Seite.														
Gewebe: ↓	Tätigkeit:					Endprodukt	Zugekaufte bzw. entgegengenommene Fertigprodukte von GB aus			Verteilung an den/die Anwender/in	Anderweitig verwendet (z.B.: ATMPs)	Verwurf	Ausfuhr	
	Entgegennahme von EE aus AT		Entgegennahme von GB				AT	EWR	DL				EWR	DL
Hämatopoetische Stammzellen	Intern	Extern	AT	EWR	DL		AT	EWR	DL				EWR	DL
Knochenmark														
Periphere Blutstammzellen	57					176	19			66		1		
Donorlymphozyten														
Nabelschnurblut														
Anderes: (z.B.: MNZ)														

Hämatopoetische Stammzellen			
Angaben zu Entnahmen, die in Österreich durchgeführt wurden:			
Tragen Sie die Anzahl der Spender unter der jeweiligen Spendenart (allogen, autolog) und die Anzahl der daraus entstandenen Produkte ein			
allogen (Lebendspende)		autolog	
Anzahl Spender	Anzahl der daraus entstandenen Produkte	Anzahl Spender	Anzahl der daraus entstandenen Produkte
		35	176

Anmerkungen:
Als Anzahl der Spender wurde die Anzahl der Apheresen übernommen. Berücksichtigt man mehrfache Apheresen und Stammzellmobilisierungen bei einem Patienten, ergeben sich 35 Patienten für das Jahr 2018.

AT680003 Österreichisches Rotes Kreuz, Landesverband Kärnten

Tätigkeiten von Gewebeentnahmeeinrichtungen und Gewebebanken:														
Tragen Sie zu jeweiligem Gewebe die Anzahl des entnommenen bzw. entgegengenommenen, verarbeiteten, verworfenen, anderweitig verwendeten, verteilten, ausgeführten und eingeführten Gewebes, sowie die Anzahl der entstandenen Endprodukte, ein. Ist eine Gewebe-/Zellart nicht aufgelistet, so führen Sie die Art des Gewebes bitte unter „Anderes“ an und tragen dort die Anzahl ein. Beachten Sie bitte die Erläuterungen auf der nächsten Seite.														
Gewebe: ↓	Tätigkeit:					Endprodukt	Zugekaufte bzw. entgegengenommene Fertigprodukte von GB aus			Verteilung an den/die Anwender/in	Anderweitig verwendet (z.B.: ATMPs)	Verwurf	Ausfuhr	
	Entgegennahme von EE aus AT		Entgegennahme von GB				AT	EWR	DL				EWR	DL
Hämatopoetische Stammzellen	Intern	Extern	AT	EWR	DL		AT	EWR	DL				EWR	DL
Knochenmark														
Periphere Blutstammzellen	24	0	0	0	0	69	0	0	0	48	0	8	0	0
Donorlymphozyten														
Nabelschnurblut	0	0	0	0	0	0	0	0	0	0	0	0	0	0
Anderes: (z.B.: MNZ)														

Hämatopoetische Stammzellen			
Angaben zu Entnahmen, die in Österreich durchgeführt wurden:			
Tragen Sie die Anzahl der Spender unter der jeweiligen Spendenart (allogen, autolog) und die Anzahl der daraus entstandenen Produkte ein			
allogen (Lebendspende)		autolog	
Anzahl Spender	Anzahl der daraus entstandenen Produkte	Anzahl Spender	Anzahl der daraus entstandenen Produkte
0	0	19	69



AT680004 Österreichisches Rotes Kreuz, Landesverband Oberösterreich, Blutzentrale Linz

Tätigkeiten von Gewebeentnahmeeinrichtungen und Gewebebanken:														
Tragen Sie zu jeweiligem Gewebe die Anzahl des entnommenen bzw. entgegengenommenen, verarbeiteten, verworfenen, anderweitig verwendeten, verteilten, ausgeführten und eingeführten Gewebes, sowie die Anzahl der entstandenen Endprodukte, ein. Ist eine Gewebe-/Zellart nicht aufgelistet, so führen Sie die Art des Gewebes bitte unter „Anderes“ an und tragen dort die Anzahl ein. Beachten Sie bitte die Erläuterungen auf der nächsten Seite.														
Gewebe: ↓	Tätigkeit:													
	Entgegennahme von EE aus AT		Entgegennahme von GB			Endprodukt	Zugekaufte bzw. entgegengenommene Fertigprodukte von GB aus			Verteilung an den/die Anwender/in	Anderweitig verwendet (z.B.: ATMPs)	Verwurf	Ausfuhr	
	Intern	Extern	AT	EWR	DL		AT	EWR	DL				EWR	DL
Hämatopoetische Stammzellen														
Knochenmark														
Periphere Blutstammzellen	16	0	0	0	0	37	0	0	0	15	0	1	0	0
Donorlymphozyten														
Nabelschnurblut	0	0	0	0	0	0	0	0	0	0	0	1.442	0	0
Anderes: (z.B.: MNZ)														

Hämatopoetische Stammzellen			
Angaben zu Entnahmen, die in Österreich durchgeführt wurden:			
Tragen Sie die Anzahl der Spender unter der jeweiligen Spendenart (allogen, autolog) und die Anzahl der daraus entstandenen Produkte ein			
allogen (Lebensspende)		autolog	
Anzahl Spender	Anzahl der daraus entstandenen Produkte	Anzahl Spender	Anzahl der daraus entstandenen Produkte
0	0	10	37

AT680017 Cord Blood Center AT GmbH

Tätigkeiten von Gewebeentnahmeeinrichtungen und Gewebebanken:														
Tragen Sie zu jeweiligem Gewebe die Anzahl des entnommenen bzw. entgegengenommenen, verarbeiteten, verworfenen, anderweitig verwendeten, verteilten, ausgeführten und eingeführten Gewebes, sowie die Anzahl der entstandenen Endprodukte, ein. Ist eine Gewebe-/Zellart nicht aufgelistet, so führen Sie die Art des Gewebes bitte unter „Anderes“ an und tragen dort die Anzahl ein. Beachten Sie bitte die Erläuterungen auf der nächsten Seite.														
Gewebe: ↓	Tätigkeit:													
	Entgegennahme von EE aus AT		Entgegennahme von GB			Endprodukt	Zugekaufte bzw. entgegengenommene Fertigprodukte von GB aus			Verteilung an den/die Anwender/in	Anderweitig verwendet (z.B.: ATMPs)	Verwurf	Ausfuhr	
	Intern	Extern	AT	EWR	DL		AT	EWR	DL				EWR	DL
Hämatopoetische Stammzellen														
Knochenmark	0	0	0	0	0	0	0	0	0	0	0	0	0	0
Periphere Blutstammzellen	0	0	0	0	0	0	0	0	0	0	0	0	0	0
Donorlymphozyten	0	0	0	0	0	0	0	0	0	0	0	0	0	0
Nabelschnurblut	32	0	0	0	0	0	0	0	0	0	0	0	0	0
Anderes: (z.B.: MNZ)														
Plazentablut	17	0	0	0	0	0	0	0	0	0	0	0	0	0

Hämatopoetische Stammzellen			
Angaben zu Entnahmen, die in Österreich durchgeführt wurden:			
Tragen Sie die Anzahl der Spender unter der jeweiligen Spendenart (allogen, autolog) und die Anzahl der daraus entstandenen Produkte ein			
allogen (Lebensspende)		autolog	
Anzahl Spender	Anzahl der daraus entstandenen Produkte	Anzahl Spender	Anzahl der daraus entstandenen Produkte
0	0	32	0



AT680005 Wilhelminenspital der Stadt Wien, 1. Medizinische Abteilung, Zentrum für Onkologie und Hämatologie, Stammzellbank (Wilhelminenspital der Stadt Wien)

Tätigkeiten von Gewebeentnahmeeinrichtungen und Gewebebanken:														
Tragen Sie zu jeweiligem Gewebe die Anzahl des entnommenen bzw. entgegengenommenen, verarbeiteten, verworfenen, anderweitig verwendeten, verteilten, ausgeführten und eingeführten Gewebes, sowie die Anzahl der entstandenen Endprodukte, ein. Ist eine Gewebe-/Zellart nicht aufgelistet, so führen Sie die Art des Gewebes bitte unter „Anderes“ an und tragen dort die Anzahl ein. Beachten Sie bitte die Erläuterungen auf der nächsten Seite.														
Gewebe: ↓	Tätigkeit:					Endprodukt	Zugekaufte bzw. entgegengenommene Fertigprodukte von GB aus			Verteilung an den/die Anwender/in	Anderweitig verwendet (z.B.: ATMPs)	Verwurf	Ausfuhr	
	Entgegennahme von EE aus AT		Entgegennahme von GB				AT	EWR	DL				EWR	DL
Hämatopoetische Stammzellen	Intern	Extern	AT	EWR	DL		AT	EWR	DL				EWR	DL
Knochenmark														
Periphere Blutstammzellen	0	110	0	0	0	0	0	0	0	13	0	1	0	0
Donorlymphozyten														
Nabelschnurblut														
Anderes: (z.B.: MNZ)														

Hämatopoetische Stammzellen			
Angaben zu Entnahmen, die in Österreich durchgeführt wurden:			
Tragen Sie die Anzahl der Spender unter der jeweiligen Spendenart (allogen, autolog) und die Anzahl der daraus entstandenen Produkte ein			
allogen (Lebensspende)		autolog	
Anzahl Spender	Anzahl der daraus entstandenen Produkte	Anzahl Spender	Anzahl der daraus entstandenen Produkte
	0	0	0

AT680063 Universitätsklinik für Blutgruppenserologie und Transfusionsmedizin (Landeskrankenhaus Graz-Universitätsklinikum (LKH))

Tätigkeiten von Gewebeentnahmeeinrichtungen und Gewebebanken:														
Tragen Sie zu jeweiligem Gewebe die Anzahl des entnommenen bzw. entgegengenommenen, verarbeiteten, verworfenen, anderweitig verwendeten, verteilten, ausgeführten und eingeführten Gewebes, sowie die Anzahl der entstandenen Endprodukte, ein. Ist eine Gewebe-/Zellart nicht aufgelistet, so führen Sie die Art des Gewebes bitte unter „Anderes“ an und tragen dort die Anzahl ein. Beachten Sie bitte die Erläuterungen auf der nächsten Seite.														
Gewebe: ↓	Tätigkeit:					Endprodukt	Zugekaufte bzw. entgegengenommene Fertigprodukte von GB aus			Verteilung an den/die Anwender/in	Anderweitig verwendet (z.B.: ATMPs)	Verwurf	Ausfuhr	
	Entgegennahme von EE aus AT		Entgegennahme von GB				AT	EWR	DL				EWR	DL
Hämatopoetische Stammzellen	Intern	Extern	AT	EWR	DL		AT	EWR	DL				EWR	DL
Knochenmark	5	0	0	0	0	6	0	0	0	2	0	0	0	0
Periphere Blutstammzellen	138	0	0	11	1	309	0	12	0	157	0	96	0	0
Donorlymphozyten	3	0	0	3	0	52	0	0	0	11	0	0	0	0
Nabelschnurblut	0	0	0	0	0	0	0	0	0	0	0	0	0	0
Anderes: (z.B.: MNZ)														

Hämatopoetische Stammzellen			
Angaben zu Entnahmen, die in Österreich durchgeführt wurden:			
Tragen Sie die Anzahl der Spender unter der jeweiligen Spendenart (allogen, autolog) und die Anzahl der daraus entstandenen Produkte ein			
allogen (Lebensspende)		autolog	
Anzahl Spender	Anzahl der daraus entstandenen Produkte	Anzahl Spender	Anzahl der daraus entstandenen Produkte
28	63	73	219



AT680006 Gewebekbank St. Anna Kinderspital (St. Anna Kinderspital GmbH)

Tätigkeiten von Gewebeentnahmeeinrichtungen und Gewebekbanken:														
Tragen Sie zu jeweiligem Gewebe die Anzahl des entnommenen bzw. entgegengenommenen, verarbeiteten, verworfenen, anderweitig verwendeten, verteilten, ausgeführten und eingeführten Gewebes, sowie die Anzahl der entstandenen Endprodukte, ein. Ist eine Gewebe-/Zellart nicht aufgelistet, so führen Sie die Art des Gewebes bitte unter „Anderes“ an und tragen dort die Anzahl ein. Beachten Sie bitte die Erläuterungen auf der nächsten Seite.														
Gewebe: ↓	Tätigkeit:					Endprodukt	Zugekaufte bzw. entgegengenommene Fertigprodukte von GB aus			Verteilung an den/die Anwender/in	Anderweitig verwendet (z.B.: ATMPs)	Verwurf	Ausfuhr	
	Entgegennahme von EE aus AT		Entgegennahme von GB				AT	EWR	DL				EWR	DL
	Intern	Extern	AT	EWR	DL		AT	EWR	DL				EWR	DL
Hämatopoetische Stammzellen														
Knochenmark	8	16	1	15	0	24	0	0	0	24	0	0	0	0
Periphere Blutstammzellen	11	1	0	1	0	1	0	0	0	1	0	0	0	0
Donorlymphozyten	11	16	0	16	0	27	0	0	0	0	0	0	0	0
Nabelschnurblut	0	0	0	0	0	0	0	0	0	0	0	0	0	0
Anderes: (z.B.: MNZ)														
PBMNC für ECP	79	0	0	0	0	159	0	0	0	159	0	0	0	0

Hämatopoetische Stammzellen			
Angaben zu Entnahmen, die in Österreich durchgeführt wurden:			
Tragen Sie die Anzahl der Spender unter der jeweiligen Spendenart (allogen, autolog) und die Anzahl der daraus entstandenen Produkte ein			
allogen (Lebendspende)		autolog	
Anzahl Spender	Anzahl der daraus entstandenen Produkte	Anzahl Spender	Anzahl der daraus entstandenen Produkte
8	8	11	11

Anmerkungen:

Die Produkte werden zur Kryokonservierung ad CCRI LFKZ geschickt und dort erst aufgeteilt

AT680007 St. Anna Kinderkrebsforschung, Labor für klinische Zellbiologie

Tätigkeiten von Gewebeentnahmeeinrichtungen und Gewebekbanken:														
Tragen Sie zu jeweiligem Gewebe die Anzahl des entnommenen bzw. entgegengenommenen, verarbeiteten, verworfenen, anderweitig verwendeten, verteilten, ausgeführten und eingeführten Gewebes, sowie die Anzahl der entstandenen Endprodukte, ein. Ist eine Gewebe-/Zellart nicht aufgelistet, so führen Sie die Art des Gewebes bitte unter „Anderes“ an und tragen dort die Anzahl ein. Beachten Sie bitte die Erläuterungen auf der nächsten Seite.														
Gewebe: ↓	Tätigkeit:					Endprodukt	Zugekaufte bzw. entgegengenommene Fertigprodukte von GB aus			Verteilung an den/die Anwender/in	Anderweitig verwendet (z.B.: ATMPs)	Verwurf	Ausfuhr	
	Entgegennahme von EE aus AT		Entgegennahme von GB				AT	EWR	DL				EWR	DL
	Intern	Extern	AT	EWR	DL		AT	EWR	DL				EWR	DL
Hämatopoetische Stammzellen														
Knochenmark	0	0	0	0	0	0	0	0	0	0	0	0	0	0
Periphere Blutstammzellen	0	0	11	0	0	37	0	0	0	23	0	0	0	0
Donorlymphozyten	0	0	3	0	0	89	0	0	0	16	0	0	0	0
Nabelschnurblut	0	0	0	0	0	0	0	0	0	0	0	0	0	0
Anderes: (z.B.: MNZ)														
Peripheres Blut (BY, nonBY)	0	0	83	0	0	98	0	0	0	98	0	0	0	0
MNC	0	0	24	0	0	59	0	0	0	2	21	0	0	0

Hämatopoetische Stammzellen			
Angaben zu Entnahmen, die in Österreich durchgeführt wurden:			
Tragen Sie die Anzahl der Spender unter der jeweiligen Spendenart (allogen, autolog) und die Anzahl der daraus entstandenen Produkte ein			
allogen (Lebendspende)		autolog	
Anzahl Spender	Anzahl der daraus entstandenen Produkte	Anzahl Spender	Anzahl der daraus entstandenen Produkte
0	0	10	33



AT680018 Hanusch Krankenhaus der Wiener Gebietskrankenkasse, 3. Medizinische Abteilung
(hämato-onkologisches Zentrum) - Zellseparator (Hanusch Krankenhaus)

Tätigkeiten von Gewebeentnahmeeinrichtungen und Gewebebanken:														
Tragen Sie zu jeweiligem Gewebe die Anzahl des entnommenen bzw. entgegengenommenen, verarbeiteten, verworfenen, anderweitig verwendeten, verteilten, ausgeführten und eingeführten Gewebes, sowie die Anzahl der entstandenen Endprodukte, ein. Ist eine Gewebe-/Zellart nicht aufgelistet, so führen Sie die Art des Gewebes bitte unter „Anderes“ an und tragen dort die Anzahl ein. Beachten Sie bitte die Erläuterungen auf der nächsten Seite.														
Gewebe: ↓	Tätigkeit:					Endprodukt	Zugekaufte bzw. entgegengenommene Fertigprodukte von GB aus			Verteilung an den/die Anwender/in	Anderweitig verwendet (z.B.: ATMPs)	Verwurf	Ausfuhr	
	Entgegennahme von EE aus AT		Entgegennahme von GB				AT	EWR	DL				EWR	DL
Hämatopoetische Stammzellen	Intern	Extern	AT	EWR	DL		AT	EWR	DL				EWR	DL
Knochenmark	0	0	0	0	0	0	0	0	0	0	0	0	0	0
Periphere Blutstammzellen	0	0	0	0	0	0	178	0	0	93	0	0	0	0
Donorlymphozyten	0	0	0	0	0	0	0	0	0	0	0	0	0	0
Nabelschnurblut	0	0	0	0	0	0	0	0	0	0	0	0	0	0
Anderes: (z.B.: MNZ)														

Hämatopoetische Stammzellen			
Angaben zu Entnahmen, die in Österreich durchgeführt wurden:			
Tragen Sie die Anzahl der Spender unter der jeweiligen Spendenart (allogen, autolog) und die Anzahl der daraus entstandenen Produkte ein			
allogen (Lebensspende)		autolog	
Anzahl Spender	Anzahl der daraus entstandenen Produkte	Anzahl Spender	Anzahl der daraus entstandenen Produkte
0	0	0	0

Anmerkungen:

2018 wurden keine Stammzellen entnommen

AT680030 Ordensklinikum Linz, Krankenhaus der Elisabethinen Linz GmbH, 1. Interne / Gewebebank
(Ordensklinikum Linz, Krankenhaus der Elisabethinen Linz GmbH)

Tätigkeiten von Gewebeentnahmeeinrichtungen und Gewebebanken:														
Tragen Sie zu jeweiligem Gewebe die Anzahl des entnommenen bzw. entgegengenommenen, verarbeiteten, verworfenen, anderweitig verwendeten, verteilten, ausgeführten und eingeführten Gewebes, sowie die Anzahl der entstandenen Endprodukte, ein. Ist eine Gewebe-/Zellart nicht aufgelistet, so führen Sie die Art des Gewebes bitte unter „Anderes“ an und tragen dort die Anzahl ein. Beachten Sie bitte die Erläuterungen auf der nächsten Seite.														
Gewebe: ↓	Tätigkeit:					Endprodukt	Zugekaufte bzw. entgegengenommene Fertigprodukte von GB aus			Verteilung an den/die Anwender/in	Anderweitig verwendet (z.B.: ATMPs)	Verwurf	Ausfuhr	
	Entgegennahme von EE aus AT		Entgegennahme von GB				AT	EWR	DL				EWR	DL
Hämatopoetische Stammzellen	Intern	Extern	AT	EWR	DL		AT	EWR	DL				EWR	DL
Knochenmark	5			1		6		1		6				
Periphere Blutstammzellen	133	4	4	11		329	17	11		289		23		
Donorlymphozyten	16	1	1	5		107	1	5		68		33		
Nabelschnurblut														
Anderes: (z.B.: MNZ)														

Hämatopoetische Stammzellen			
Angaben zu Entnahmen, die in Österreich durchgeführt wurden:			
Tragen Sie die Anzahl der Spender unter der jeweiligen Spendenart (allogen, autolog) und die Anzahl der daraus entstandenen Produkte ein			
allogen (Lebensspende)		autolog	
Anzahl Spender	Anzahl der daraus entstandenen Produkte	Anzahl Spender	Anzahl der daraus entstandenen Produkte
51	62	64	273



AT680115 Interdisziplinäres Kompetenzzentrum für Zellen und Gewebe (Interdisciplinary center of competence for cells and tissues) (Tirol Kliniken GmbH)

Tätigkeiten von Gewebeentnahmeeinrichtungen und Gewebebanken:														
Tragen Sie zu jeweiligem Gewebe die Anzahl des entnommenen bzw. entgegengenommenen, verarbeiteten, verworfenen, anderweitig verwendeten, verteilten, ausgeführten und eingeführten Gewebes, sowie die Anzahl der entstandenen Endprodukte, ein. Ist eine Gewebe-/Zellart nicht aufgelistet, so führen Sie die Art des Gewebes bitte unter „Anderes“ an und tragen dort die Anzahl ein. Beachten Sie bitte die Erläuterungen auf der nächsten Seite.														
Gewebe: ↓	Tätigkeit:					Endprodukt	Zugekaufte bzw. entgegengenommene Fertigprodukte von GB aus			Verteilung an den/die Anwender/in	Anderweitig verwendet (z.B.: ATMPs)	Verwurf	Ausfuhr	
	Entgegennahme von EE aus AT		Entgegennahme von GB				AT	EWR	DL				EWR	DL
Hämatopoetische Stammzellen	Intern	Extern	AT	EWR	DL		AT	EWR	DL				EWR	DL
Knochenmark	1	0	0	0	0	1	0	0	0	1	0	0	0	0
Periphere Blutstammzellen	75	0	0	2	0	198	0	18	2	113	0	53	0	0
Donorlymphozyten	2	0	0	0	0	2	0	0	0	2	0	1	0	0
Nabelschnurblut	0	0	0	0	0	0	0	0	0	0	0	0	0	0
Anderes: (z.B.: MNZ)														

Hämatopoetische Stammzellen			
Angaben zu Entnahmen, die in Österreich durchgeführt wurden:			
Tragen Sie die Anzahl der Spender unter der jeweiligen Spendenart (allogen, autolog) und die Anzahl der daraus entstandenen Produkte ein			
allogen (Lebendspende)		autolog	
Anzahl Spender	Anzahl der daraus entstandenen Produkte	Anzahl Spender	Anzahl der daraus entstandenen Produkte
19	22	46	179

AT680122 AKH Wien, Medizinischer Universitätscampus, Gewebebank der Universitätsklinik für Blutgruppenserologie und Transfusionsmedizin (AKH Wien, Medizinischer Universitätscampus)

Tätigkeiten von Gewebeentnahmeeinrichtungen und Gewebebanken:														
Tragen Sie zu jeweiligem Gewebe die Anzahl des entnommenen bzw. entgegengenommenen, verarbeiteten, verworfenen, anderweitig verwendeten, verteilten, ausgeführten und eingeführten Gewebes, sowie die Anzahl der entstandenen Endprodukte, ein. Ist eine Gewebe-/Zellart nicht aufgelistet, so führen Sie die Art des Gewebes bitte unter „Anderes“ an und tragen dort die Anzahl ein. Beachten Sie bitte die Erläuterungen auf der nächsten Seite.														
Gewebe: ↓	Tätigkeit:					Endprodukt	Zugekaufte bzw. entgegengenommene Fertigprodukte von GB aus			Verteilung an den/die Anwender/in	Anderweitig verwendet (z.B.: ATMPs)	Verwurf	Ausfuhr	
	Entgegennahme von EE aus AT		Entgegennahme von GB				AT	EWR	DL				EWR	DL
Hämatopoetische Stammzellen	Intern	Extern	AT	EWR	DL		AT	EWR	DL				EWR	DL
Knochenmark	2	0	0	0	0	3	0	6	0	9	0	0	0	0
Periphere Blutstammzellen	196	0	1	12	2	795	0	37	1	770	0	134	0	0
Donorlymphozyten	3	0	0	2	1	15	0	0	0	16	0	3	0	0
Nabelschnurblut	0	0	0	0	0	0	0	3	4	7	0	0	0	0
Anderes: (z.B.: MNZ)														
autologe MNZ	7	0	0	0	0	7	0	0	0	0	7	0	5	2

Hämatopoetische Stammzellen			
Angaben zu Entnahmen, die in Österreich durchgeführt wurden:			
Tragen Sie die Anzahl der Spender unter der jeweiligen Spendenart (allogen, autolog) und die Anzahl der daraus entstandenen Produkte ein			
allogen (Lebendspende)		autolog	
Anzahl Spender	Anzahl der daraus entstandenen Produkte	Anzahl Spender	Anzahl der daraus entstandenen Produkte
28	32	133	167

Anmerkungen:
übernommen CART Produkte wurden nicht angegeben da es sich hierbei um ATMPs handelt. Bitte um Informationen falls dies doch eine Verpflichtung darstellt.



AT680143 Universitätsinstitut für Transfusionsmedizin der PMU (LK Salzburg Universitätsklinikum der Paracelsus Medizinischen Privatuniversität)

Tätigkeiten von Gewebeentnahmeeinrichtungen und Gewebebanken:														
Tragen Sie zu jeweiligem Gewebe die Anzahl des entnommenen bzw. entgegengenommenen, verarbeiteten, verworfenen, anderweitig verwendeten, verteilten, ausgeführten und eingeführten Gewebes, sowie die Anzahl der entstandenen Endprodukte, ein. Ist eine Gewebe-/Zellart nicht aufgelistet, so führen Sie die Art des Gewebes bitte unter „Anderes“ an und tragen dort die Anzahl ein. Beachten Sie bitte die Erläuterungen auf der nächsten Seite.														
Gewebe: ↓	Tätigkeit:					Endprodukt	Zugekaufte bzw. entgegengenommene Fertigprodukte von GB aus			Verteilung an den/die Anwender/in	Anderweitig verwendet (z.B.: ATMPs)	Verwurf	Ausfuhr	
	Entgegennahme von EE aus AT		Entgegennahme von GB				AT	EWR	DL				EWR	DL
Intern	Extern	AT	EWR	DL		AT	EWR	DL				EWR	DL	
Hämatopoetische Stammzellen														
Knochenmark														
Periphere Blutstammzellen	57					57				57				
Donorlymphozyten														
Nabelschnurblut														
Anderes: (z.B.: MNZ)														
Knochenmark zur Isolierung von mesenchymalen Stromazellen	1					1				1				

Hämatopoetische Stammzellen			
Angaben zu Entnahmen, die in Österreich durchgeführt wurden:			
Tragen Sie die Anzahl der Spender unter der jeweiligen Spendenart (allogen, autolog) und die Anzahl der daraus entstandenen Produkte ein			
allogen (Lebendspende)		autolog	
Anzahl Spender	Anzahl der daraus entstandenen Produkte	Anzahl Spender	Anzahl der daraus entstandenen Produkte
0	0	35	57

AT680151 VitaCord - Gesellschaft für Stammzellenlagerung m.b.H

Tätigkeiten von Gewebeentnahmeeinrichtungen und Gewebebanken:														
Tragen Sie zu jeweiligem Gewebe die Anzahl des entnommenen bzw. entgegengenommenen, verarbeiteten, verworfenen, anderweitig verwendeten, verteilten, ausgeführten und eingeführten Gewebes, sowie die Anzahl der entstandenen Endprodukte, ein. Ist eine Gewebe-/Zellart nicht aufgelistet, so führen Sie die Art des Gewebes bitte unter „Anderes“ an und tragen dort die Anzahl ein. Beachten Sie bitte die Erläuterungen auf der nächsten Seite.														
Gewebe: ↓	Tätigkeit:					Endprodukt	Zugekaufte bzw. entgegengenommene Fertigprodukte von GB aus			Verteilung an den/die Anwender/in	Anderweitig verwendet (z.B.: ATMPs)	Verwurf	Ausfuhr	
	Entgegennahme von EE aus AT		Entgegennahme von GB				AT	EWR	DL				EWR	DL
Intern	Extern	AT	EWR	DL		AT	EWR	DL				EWR	DL	
Hämatopoetische Stammzellen														
Knochenmark														
Periphere Blutstammzellen														
Donorlymphozyten														
Nabelschnurblut	0	0	0	0	0	0	0	0	0	0	0	0	0	
Anderes: (z.B.: MNZ)														



AT680153 Donauespital im SMZ Ost, 2. Medizinische Abteilung (Donauespital im SMZ Ost)

Tätigkeiten von Gewebeentnahmeeinrichtungen und Gewebebanken:														
Tragen Sie zu jeweiligem Gewebe die Anzahl des entnommenen bzw. entgegengenommenen, verarbeiteten, verworfenen, anderweitig verwendeten, verteilten, ausgeführten und eingeführten Gewebes, sowie die Anzahl der entstandenen Endprodukte, ein. Ist eine Gewebe-/Zellart nicht aufgelistet, so führen Sie die Art des Gewebes bitte unter „Anderes“ an und tragen dort die Anzahl ein. Beachten Sie bitte die Erläuterungen auf der nächsten Seite.														
Gewebe: ↓	Tätigkeit:													
	Entgegennahme von EE aus AT		Entgegennahme von GB			Endprodukt	Zugekaufte bzw. entgegengenommene Fertigprodukte von GB aus			Verteilung an den/die Anwender/in	Anderweitig verwendet (z.B.: ATMPs)	Verwurf	Ausfuhr	
	Intern	Extern	AT	EWR	DL		AT	EWR	DL				EWR	DL
Hämatopoetische Stammzellen														
Knochenmark														
Periphere Blutstammzellen			70			0				32			16	
Donorlymphozyten														
Nabelschnurblut														
Anderes: (z.B.: MNZ)														

Hämatopoetische Stammzellen			
Angaben zu Entnahmen, die in Österreich durchgeführt wurden:			
Tragen Sie die Anzahl der Spender unter der jeweiligen Spendenart (allogen, autolog) und die Anzahl der daraus entstandenen Produkte ein			
allogen (Lebendspende)		autolog	
Anzahl Spender	Anzahl der daraus entstandenen Produkte	Anzahl Spender	Anzahl der daraus entstandenen Produkte
		0	0

AT680209 ÖRK, Blutspendezentrale für Wien, NÖ und Bgld.

Tätigkeiten von Gewebeentnahmeeinrichtungen und Gewebebanken:														
Tragen Sie zu jeweiligem Gewebe die Anzahl des entnommenen bzw. entgegengenommenen, verarbeiteten, verworfenen, anderweitig verwendeten, verteilten, ausgeführten und eingeführten Gewebes, sowie die Anzahl der entstandenen Endprodukte, ein. Ist eine Gewebe-/Zellart nicht aufgelistet, so führen Sie die Art des Gewebes bitte unter „Anderes“ an und tragen dort die Anzahl ein. Beachten Sie bitte die Erläuterungen auf der nächsten Seite.														
Gewebe: ↓	Tätigkeit:													
	Entgegennahme von EE aus AT		Entgegennahme von GB			Endprodukt	Zugekaufte bzw. entgegengenommene Fertigprodukte von GB aus			Verteilung an den/die Anwender/in	Anderweitig verwendet (z.B.: ATMPs)	Verwurf	Ausfuhr	
	Intern	Extern	AT	EWR	DL		AT	EWR	DL				EWR	DL
Hämatopoetische Stammzellen														
Knochenmark	0	0	0	0	0	0	0	0	0	0	0	0	0	0
Periphere Blutstammzellen	0	0	0	0	0	0	0	0	0	0	0	0	0	0
Donorlymphozyten	0	0	0	0	0	0	0	0	0	0	0	0	0	0
Nabelschnurblut	0	0	0	0	0	0	0	0	0	0	0	0	0	0
Anderes: (z.B.: MNZ)														

Hämatopoetische Stammzellen			
Angaben zu Entnahmen, die in Österreich durchgeführt wurden:			
Tragen Sie die Anzahl der Spender unter der jeweiligen Spendenart (allogen, autolog) und die Anzahl der daraus entstandenen Produkte ein			
allogen (Lebendspende)		autolog	
Anzahl Spender	Anzahl der daraus entstandenen Produkte	Anzahl Spender	Anzahl der daraus entstandenen Produkte
0	0	0	0



AT680113 Zentralinstitut für Bluttransfusion und immunologische Abteilung (Tirol Kliniken GmbH)

Hämatopoetische Stammzellen			
Angaben zu Entnahmen, die in Österreich durchgeführt wurden:			
Tragen Sie die Anzahl der Spender unter der jeweiligen Spendenart (allogen, autolog) und die Anzahl der daraus entstandenen Produkte ein			
allogen (Lebendspende)		autolog	
Anzahl Spender	Anzahl der daraus entstandenen Produkte	Anzahl Spender	Anzahl der daraus entstandenen Produkte
13	14	44	54

Sonstiges Gewebe

AT680017 Cord Blood Center AT GmbH

Tätigkeiten von Gewebeentnahmeeinrichtungen und Gewebebanken:														
Tragen Sie zu jeweiligem Gewebe die Anzahl des entnommenen bzw. entgegengenommenen, verarbeiteten, verworfenen, anderweitig verwendeten, verteilten, ausgeführten und eingeführten Gewebes, sowie die Anzahl der entstandenen Endprodukte, ein. Ist eine Gewebe-/Zellart nicht aufgelistet, so führen Sie die Art des Gewebes bitte unter „Anderes“ an und tragen dort die Anzahl ein. Beachten Sie bitte die Erläuterungen auf der nächsten Seite.														
Gewebe: ↓	Tätigkeit:					Endprodukt	Zugekaufte bzw. entgegengenommene Fertigprodukte von GB aus			Verteilung an den/die Anwender/in	Anderweitig verwendet (zB.: ATMPs)	Verwurf	Ausfuhr	
	Entgegennahme von EE aus AT	Intern	Extern	AT	EWR		DL	AT	EWR				DL	EWR
Sonstiges Gewebe														
Nebenschilddrüsen	0	0	0	0	0	0	0	0	0	0	0	0	0	0
Fettgewebe	0	0	0	0	0	0	0	0	0	0	0	0	0	0
Pankreasgewebe	0	0	0	0	0	0	0	0	0	0	0	0	0	0
Anderes: (zB.: Hepatozyten, Nerven, Nabelschnurgewebe, etc.)														
Nabelschnurgewebe	13	0	0	0	0	0	0	0	0	0	0	0	0	0

Sonstiges Gewebe						
Angaben zu Entnahmen, die in Österreich durchgeführt wurden:						
Tragen Sie die Anzahl der Spender unter der jeweiligen Spendenart (allogen, autolog, Totspende) und die Anzahl der daraus entstandenen Produkte ein						
allogen (Lebendspende)		autolog			Totspende	
Anzahl Spender	Anzahl der daraus entstandenen Produkte	Anzahl Spender	Anzahl der daraus entstandenen Produkte		Anzahl Spender	Anzahl der daraus entstandenen Produkte
0	0	13	0		0	0
						davon im Rahmen einer Organspende entnommen

AT680031 Igor-Institut für Gewebe- und Organrekonstruktion GmbH

Tätigkeiten von Gewebeentnahmeeinrichtungen und Gewebebanken:														
Tragen Sie zu jeweiligem Gewebe die Anzahl des entnommenen bzw. entgegengenommenen, verarbeiteten, verworfenen, anderweitig verwendeten, verteilten, ausgeführten und eingeführten Gewebes, sowie die Anzahl der entstandenen Endprodukte, ein. Ist eine Gewebe-/Zellart nicht aufgelistet, so führen Sie die Art des Gewebes bitte unter „Anderes“ an und tragen dort die Anzahl ein. Beachten Sie bitte die Erläuterungen auf der nächsten Seite.														
Gewebe: ↓	Tätigkeit:					Endprodukt	Zugekaufte bzw. entgegengenommene Fertigprodukte von GB aus			Verteilung an den/die Anwender/in	Anderweitig verwendet (zB.: ATMPs)	Verwurf	Ausfuhr	
	Entgegennahme von EE aus AT	Intern	Extern	AT	EWR		DL	AT	EWR				DL	EWR
Sonstiges Gewebe														
Nebenschilddrüsen														
Fettgewebe														
Pankreasgewebe														
Anderes: (zB.: Hepatozyten, Nerven, Nabelschnurgewebe, etc.)														
Tumorgewebe	0	0	0	0	0	0	0	0	0	0	0	0	0	0



Sonstiges Gewebe						
Angaben zu Entnahmen, die in Österreich durchgeführt wurden:						
Tragen Sie die Anzahl der Spender unter der jeweiligen Spendenart (allogen, autolog, Totspende) und die Anzahl der daraus entstandenen Produkte ein						
allogen (Lebendspende)		autolog		Totspende		
Anzahl Spender	Anzahl der daraus entstandenen Produkte	Anzahl Spender	Anzahl der daraus entstandenen Produkte	Anzahl Spender	Anzahl der daraus entstandenen Produkte	davon im Rahmen einer Organspende entnommen
		0	0			

Anmerkungen:
Keine Tätigkeit mit Tumorgewebe im Rahmen von Renale

AT680068 Innovacell Biotechnologie AG

Tätigkeiten von Gewebeentnahmeeinrichtungen und Gewebebanken:														
Tragen Sie zu jeweiligem Gewebe die Anzahl des entnommenen bzw. entgegengenommenen, verarbeiteten, verworfenen, anderweitig verwendeten, verteilten, ausgeführten und eingeführten Gewebes, sowie die Anzahl der entstandenen Endprodukte, ein. Ist eine Gewebe-/Zellart nicht aufgelistet, so führen Sie die Art des Gewebes bitte unter „Anderes“ an und tragen dort die Anzahl ein. Beachten Sie bitte die Erläuterungen auf der nächsten Seite.														
Gewebe: ↓	Tätigkeit:													
	Entgegennahme von EE aus AT		Entgegennahme von GB			Endprodukt	Zugekaufte bzw. entgegengenommene Fertigprodukte von GB aus			Verteilung an den/die Anwender/in	Anderweitig verwendet (zB.: ATMPs)	Verwurf	Ausfuhr	
	Intern	Extern	AT	EWR	DL		AT	EWR	DL				EWR	DL
Sonstiges Gewebe														
Nebenschilddrüsen														
Fettgewebe														
Pankreasgewebe														
Anderes: (zB.: Hepatozyten, Nerven, Nabelschnurgewebe, etc.)														
Mononukleäre Zellen	0	0	0	0	0	0	0	0	0	0	0	0	0	0

Sonstiges Gewebe						
Angaben zu Entnahmen, die in Österreich durchgeführt wurden:						
Tragen Sie die Anzahl der Spender unter der jeweiligen Spendenart (allogen, autolog, Totspende) und die Anzahl der daraus entstandenen Produkte ein						
allogen (Lebendspende)		autolog		Totspende		
Anzahl Spender	Anzahl der daraus entstandenen Produkte	Anzahl Spender	Anzahl der daraus entstandenen Produkte	Anzahl Spender	Anzahl der daraus entstandenen Produkte	davon im Rahmen einer Organspende entnommen
		0	0			

Anmerkungen:
Im Jahr 2018 wurde keine klinische Studie durchgeführt.



AT680122 AKH Wien, Medizinischer Universitätscampus, Gewebekbank der Universitätsklinik für Blutgruppenserologie und Transfusionsmedizin (AKH Wien, Medizinischer Universitätscampus)

Tätigkeiten von Gewebeentnahmeeinrichtungen und Gewebekbanken:														
Tragen Sie zu jeweiligem Gewebe die Anzahl des entnommenen bzw. entgegengenommenen, verarbeiteten, verworfenen, anderweitig verwendeten, verteilten, ausgeführten und eingeführten Gewebes, sowie die Anzahl der entstandenen Endprodukte, ein. Ist eine Gewebe-/Zellart nicht aufgelistet, so führen Sie die Art des Gewebes bitte unter „Anderes“ an und tragen dort die Anzahl ein. Beachten Sie bitte die Erläuterungen auf der nächsten Seite.														
Gewebe: ↓	Tätigkeit:					Endprodukt	Zugekaufte bzw. entgegengenommene Fertigprodukte von GB aus			Verteilung an den/die Anwender/in	Anderweitig verwendet (zB.: ATMPs)	Verwurf	Ausfuhr	
	Entgegennahme von EE aus AT		Entgegennahme von GB				AT	EWR	DL				EWR	DL
Sonstiges Gewebe	Intern	Extern	AT	EWR	DL		AT	EWR	DL				EWR	DL
Nebenschilddrüsen	14					14				0		7		
Fettgewebe														
Pankreasgewebe														
Anderes: (zB.: Hepatozyten, Nerven, Nabelschnurgewebe, etc.)														

Sonstiges Gewebe						
Angaben zu Entnahmen, die in Österreich durchgeführt wurden:						
Tragen Sie die Anzahl der Spender unter der jeweiligen Spendenart (allogen, autolog, Totspende) und die Anzahl der daraus entstandenen Produkte ein						
allogen (Lebendspende)		autolog			Totspende	
Anzahl Spender	Anzahl der daraus entstandenen Produkte	Anzahl Spender	Anzahl der daraus entstandenen Produkte		Anzahl Spender	Anzahl der daraus entstandenen Produkte
		7	14			

AT680204 Crosstec Handels GmbH

Tätigkeiten von Gewebeentnahmeeinrichtungen und Gewebekbanken:														
Tragen Sie zu jeweiligem Gewebe die Anzahl des entnommenen bzw. entgegengenommenen, verarbeiteten, verworfenen, anderweitig verwendeten, verteilten, ausgeführten und eingeführten Gewebes, sowie die Anzahl der entstandenen Endprodukte, ein. Ist eine Gewebe-/Zellart nicht aufgelistet, so führen Sie die Art des Gewebes bitte unter „Anderes“ an und tragen dort die Anzahl ein. Beachten Sie bitte die Erläuterungen auf der nächsten Seite.														
Gewebe: ↓	Tätigkeit:					Endprodukt	Zugekaufte bzw. entgegengenommene Fertigprodukte von GB aus			Verteilung an den/die Anwender/in	Anderweitig verwendet (zB.: ATMPs)	Verwurf	Ausfuhr	
	Entgegennahme von EE aus AT		Entgegennahme von GB				AT	EWR	DL				EWR	DL
Sonstiges Gewebe	Intern	Extern	AT	EWR	DL		AT	EWR	DL				EWR	DL
Nebenschilddrüsen														
Fettgewebe														
Pankreasgewebe														
Anderes: (zB.: Hepatozyten, Nerven, Nabelschnurgewebe, etc.)														
Nerven								4	12			37		



Reproduktive Zellen und Gewebe

AT680004 Österreichisches Rotes Kreuz, Landesverband Oberösterreich, Blutzentrale Linz

Reproduktive Zellen	Entgegennahme von EE/GB aus AT		Entgegennahme/Einfuhr von GB/EE aus		Verwendung für IVF/ICSI		Transplantation Ovarialgewebe	Verwurf	Weitergabe		
	Intern	Extern	EWR	DL	kryokonserviert	nicht kryokonserviert			Abgabe an GB in AT	Abgabe an GB im EWR	Ausfuhr in DL
Frauen											
Eizellen Partnerspende (reif/unreif)											
Anzahl punktierter Frauen											
Anzahl Punktionen zur Eizellgewinnung (Eigenverwendung)											
Eizellen Fremdspende (reif/unreif)											
Anzahl punktierter Frauen											
Anzahl Punktionen zur Eizellgewinnung (Fremdspenden)											
Ovarialgewebe	6	0	0	0			0	0	0	0	0
Anzahl der Frauen	6										
Anzahl der Eingriffe zur Gewinnung von Ovarialgewebe	6										
Anderes (bitte auflisten):											

AT680019 Sterignost - Kinderwunschbehandlungs GmbH

Reproduktive Zellen	Entgegennahme von EE/GB aus AT		Entgegennahme/Einfuhr von GB/EE aus		Verwendung für IVF/ICSI		Verwendung für IUI	Verwurf	Weitergabe		
	Intern	Extern	EWR	DL	kryokonserviert	nicht kryokonserviert			Abgabe an GB in AT	Abgabe an GB im EWR	Ausfuhr in DL
Männer											
Partner Samenspenden (Units)	829	20	44	0	12	761	43	0	2	0	0
Anzahl der Männer	756										
Fremd-Samenspenden (Units)	0	0	42	0	34	0	10	0	0	0	0
Anzahl der Männer	0										
Nebenhodenpunktat und Hodengewebe	12	1	3	0	1	12	0	0	0	0	0
Anzahl der Eingriffe für aus Nebenhoden gewonnene Spermien/TESE	12										
Anzahl der Männer	12										
Anderes (bitte auflisten):											



Anmerkungen:

Prozessierung unklar. Habe alle befruchteten Embryonen und die aufgetauten, welche in den Vorjahren eingefroren wurden, zusammengezählt.

Reproduktive Zellen	Entgegennahme von GB aus AT		Entgegennahme/Einfuhr von GB aus		Verwendung für ET		Prozessierung	Kryo-konservierung	Verwurf	Weitergabe		
	Intern	Extern	EWR	DL	Embryonen kryokonserviert	Embryonen nicht kryokonserviert				Abgabe an GB in AT	Abgabe an GB im EWR	Ausfuhr in DL
Embryonen entstanden aus IVF/ICSI mit:												
Partnergameten	4.815	19	0	0	903	514	5.292	1.821	2.480	2	0	0
Fremdsamen/Partner-Oozyten	227	0	0	0	24	20	242	95	112	0	0	0
Partnersamen/Fremd-Oozyte	205	0	0	0	32	5	215	111	89	0	0	0
Fremdgameten	0	0	0	0	0	0	0	0	0	0	0	0

Reproduktive Zellen	mit Samen aus Partnerspenden			mit Samen aus Fremdspenden			mit Eizellen aus Fremdspenden und Partnersamen		mit Samen und Eizellen aus Fremdspenden	
	IUI	IVF	ICSI	IUI	IVF	ICSI	IVF	ICSI	IVF	ICSI
Behandlungen										
Anzahl der behandelten Frauen	30	18	605	8	0	34	0	29	0	0
Anzahl der Behandlungszyklen	42	18	755	10	0	34	0	30	0	0

AT680026 Paracelsus Medizinische Privatuniversität, LKH Salzburg, Univ.-Klinik f. Frauenheilkunde u. Geburtshilfe (LKH Salzburg)

Reproduktive Zellen	Entgegennahme von EE/GB aus AT		Entgegennahme/Einfuhr von GB/EE aus		Verwendung für IVF/ICSI		Transplantation Ovarialgewebe	Verwurf	Weitergabe		
	Intern	Extern	EWR	DL	kryokonserviert	nicht kryokonserviert			Abgabe an GB in AT	Abgabe an GB im EWR	Ausfuhr in DL
Frauen											
Eizellen Partnerspende (reif/unreif)	1.151	0	0	0	67	915		169	0	0	0
Anzahl punktierter Frauen	110										
Anzahl Punktionen zur Eizellgewinnung (Eigenverwendung)	134										
Eizellen Fremdspende (reif/unreif)	0	0	0	0	0	0		0	0	0	0
Anzahl punktierter Frauen	0										
Anzahl Punktionen zur Eizellgewinnung (Fremdspenden)	0										
Ovarialgewebe	0	0	0	0			0	0	0	0	0
Anzahl der Frauen	0										
Anzahl der Eingriffe zur Gewinnung von Ovarialgewebe	0										
Anderes (bitte auflisten):											



Reproduktive Zellen	Entgegennahme von EE/GB aus AT		Entgegennahme/Einfuhr von GB/EE aus		Verwendung für IVF/ICSI		Verwendung für IUI	Verwurf	Weitergabe		
	Intern	Extern	EWR	DL	kryokonserviert	nicht kryokonserviert			Abgabe an GB in AT	Abgabe an GB im EWR	Ausfuhr in DL
Männer											
Partner Samenspenden (Units)	245	4	0	0	22	227	109	2	0	0	0
Anzahl der Männer	172										
Fremd-Samenspenden (Units)	0	0	0	0	0	0	0	0	0	0	0
Anzahl der Männer	0										
Nebenhodenpunktat und Hodengewebe	0	3	0	0	7	0	0	0	0	0	0
Anzahl der Eingriffe für aus Nebenhoden gewonnene Spermien/TESE	0										
Anzahl der Männer	0										
Anderes (bitte auflisten):											
Gesamtlager Straws 31.12.18	2.769							362	23		
Kryokonservierung hausintern	49										
TESE-bestand Straws 31.12.20	133										

Reproduktive Zellen	Entgegennahme von GB aus AT		Entgegennahme/Einfuhr von GB aus		Verwendung für ET		Prozessierung	Kryo-konservierung	Verwurf	Weitergabe		
	Intern	Extern	EWR	DL	Embryonen kryokonserviert	Embryonen nicht kryokonserviert				Abgabe an GB in AT	Abgabe an GB im EWR	Ausfuhr in DL
Embryonen entstanden aus IVF/ICSI mit:												
Partnergameten	648	4	0	0	62	156	731	192	321	2	0	0
Fremdsamen/Partner-Oozyten	0	0	0	0	0	0	0	0	0	0	0	0
Partnersamen/Fremd-Oozyte	0	0	0	0	0	0	0	0	0	0	0	0
Fremdgameten	0	0	0	0	0	0	0	0	0	0	0	0

Reproduktive Zellen	mit Samen aus Partnerspenden			mit Samen aus Fremdspenden			mit Eizellen aus Fremdspenden und Partnersamen		mit Samen und Eizellen aus Fremdspenden	
	IUI	IVF	ICSI	IUI	IVF	ICSI	IVF	ICSI	IVF	ICSI
Behandlungen										
Anzahl der behandelten Frauen	66	48	58	0	0	0	0	0	0	0
Anzahl der Behandlungszyklen	109	52	77	0	0	0	0	0	0	0



AT680028 Babywunsch - Klinik Dr. Zajc GmbH

Reproduktive Zellen	Entgegennahme von EE/GB aus AT		Entgegennahme/Einfuhr von GB/EE aus		Verwendung für IVF/ICSI		Transplantation Ovarialgewebe	Verwurf	Weitergabe		
	Intern	Extern	EWR	DL	kryokonserviert	nicht kryokonserviert			Abgabe an GB in AT	Abgabe an GB im EWR	Ausfuhr in DL
Frauen											
Eizellen Partnerspende (reif/unreif)	3.321	0	0	0	0	2.390		931	0	0	0
Anzahl punktierter Frauen	270										
Anzahl Punktionen zur Eizellgewinnung (Eigenverwendung)	352										
Eizellen Fremdspende (reif/unreif)	29	0	0	0	0	22		13	0	0	0
Anzahl punktierter Frauen	1										
Anzahl Punktionen zur Eizellgewinnung (Fremdspenden)	1										
Ovarialgewebe	0	0	0	0			0	0	0	0	0
Anzahl der Frauen	0										
Anzahl der Eingriffe zur Gewinnung von Ovarialgewebe	0										
Anderes (bitte auflisten):											

Reproduktive Zellen	Entgegennahme von EE/GB aus AT		Entgegennahme/Einfuhr von GB/EE aus		Verwendung für IVF/ICSI		Verwendung für IUI	Verwurf	Weitergabe		
	Intern	Extern	EWR	DL	kryokonserviert	nicht kryokonserviert			Abgabe an GB in AT	Abgabe an GB im EWR	Ausfuhr in DL
Männer											
Partner Samenspenden (Units)	538	0	0	0	60	322	186	10	0	0	0
Anzahl der Männer	380										
Fremd-Samenspenden (Units)	16	0	0	0	10	0	21	0	0	0	0
Anzahl der Männer	6										
Nebenhodenpunktat und Hodengewebe	8	0	0	0	15	0	0	0	0	0	0
Anzahl der Eingriffe für aus Nebenhoden gewonnene Spermien/TESE	13										
Anzahl der Männer	13										
Anderes (bitte auflisten):											



Reproduktive Zellen	Entgegennahme von GB aus AT		Entgegennahme/Einfuhr von GB aus		Verwendung für ET		Prozessierung	Kryo-konservierung	Verwurf	Weitergabe		
	Intern	Extern	EWR	DL	Embryonen kryokonserviert	Embryonen nicht kryokonserviert				Abgabe an GB in AT	Abgabe an GB im EWR	Ausfuhr in DL
Embryonen entstanden aus IVF/ICSI mit:												
Partnergameten	2.075	0	0	0	155	369	2.055	342	1.181	0	0	0
Fremdsamen/Partner-Oozyten	94	0	0	0	7	11	101	40	43	0	0	0
Partnersamen/Fremd-Oozyte	0	0	0	0	0	0	0	0	0	0	0	0
Fremdgameten	22	0	0	0	0	1	22	8	8	0	0	0

Reproduktive Zellen	mit Samen aus Partnerspenden			mit Samen aus Fremdspenden			mit Eizellen aus Fremdspenden und Partnersamen			mit Samen und Eizellen aus Fremdspenden		
	IUI	IVF	ICSI	IUI	IVF	ICSI	IUI	IVF	ICSI	IUI	IVF	ICSI
Behandlungen												
Anzahl der behandelten Frauen	110	105	165	11	7	0		0	0		1	0
Anzahl der Behandlungszyklen	186	136	216	21	10	0		0	0		1	0

AT680033 WOMED Therapiezentrum Kinderwunsch GmbH

Reproduktive Zellen	Entgegennahme von EE/GB aus AT		Entgegennahme/Einfuhr von GB/EE aus		Verwendung für IVF/ICSI		Transplantation Ovarialgewebe	Verwurf	Weitergabe		
	Intern	Extern	EWR	DL	kryokonserviert	nicht kryokonserviert			Abgabe an GB in AT	Abgabe an GB im EWR	Ausfuhr in DL
Frauen											
Eizellen Partnerspende (reif/unreif)	489	0	0	0	0	479		0	0	0	0
Anzahl punktierter Frauen	60										
Anzahl Punktionen zur Eizellgewinnung (Eigenverwendung)	60										
Eizellen Fremdspende (reif/unreif)	0	0	0	0	0	0		0	0	0	0
Anzahl punktierter Frauen	0										
Anzahl Punktionen zur Eizellgewinnung (Fremdspenden)	0										
Ovarialgewebe	0	0	0	0			0	0	0	0	0
Anzahl der Frauen	0										
Anzahl der Eingriffe zur Gewinnung von Ovarialgewebe	0										
Anderes (bitte auflisten):											



Reproduktive Zellen	Entgegennahme von EE/GB aus AT		Entgegennahme/Einfuhr von GB/EE aus		Verwendung für IVF/ICSI		Verwendung für IUI	Verwurf	Weitergabe		
	Intern	Extern	EWR	DL	kryokonserviert	nicht kryokonserviert			Abgabe an GB in AT	Abgabe an GB im EWR	Ausfuhr in DL
Männer											
Partner Samenspenden (Units)	63	0	0	0	0	63	2	0	0	0	0
Anzahl der Männer	46										
Fremd-Samenspenden (Units)	0	0	0	0	0	0	0	0	0	0	0
Anzahl der Männer	0										
Nebenhodenpunktat und Hodengewebe	10	0	0	0	0	0	0	0	0	0	0
Anzahl der Eingriffe für aus Nebenhoden gewonnene Spermien/TESE	1										
Anzahl der Männer	1										
Anderes (bitte auflisten):											

Reproduktive Zellen	Entgegennahme von GB aus AT		Entgegennahme/Einfuhr von GB aus		Verwendung für ET		Prozessierung	Kryo-konservierung	Verwurf	Weitergabe		
	Intern	Extern	EWR	DL	Embryonen kryokonserviert	Embryonen nicht kryokonserviert				Abgabe an GB in AT	Abgabe an GB im EWR	Ausfuhr in DL
Embryonen entstanden aus IVF/ICSI mit:												
Partnergameten	233	7	0	0	31	70	499	56	107	0	0	0
Fremdsamen/Partner-Oozyten	0	0	0	0	0	0	0	0	0	0	0	0
Partnersamen/Fremd-Oozyte	0	0	0	0	0	0	0	0	0	0	0	0
Fremdgameten	0	0	0	0	0	0	0	0	0	0	0	0

Reproduktive Zellen	mit Samen aus Partnerspenden			mit Samen aus Fremdspenden			mit Eizellen aus Fremdspenden und Partnersamen			mit Samen und Eizellen aus Fremdspenden		
	IUI	IVF	ICSI	IUI	IVF	ICSI	IUI	IVF	ICSI	IUI	IVF	ICSI
Behandlungen												
Anzahl der behandelten Frauen	2	8	38	0	0	0		0	0		0	0
Anzahl der Behandlungszyklen	4	8	47	0	0	0		0	0		0	0



AT680044 Privatkrankenanstalt Parkvilla GmbH, Institut zur Behandlung von Fertilitätsstörungen,
Institut für in vitro Fertilisierung

Reproduktive Zellen	Entgegennahme von EE/GB aus AT		Entgegennahme/Einfuhr von GB/EE aus		Verwendung für IVF/ICSI		Transplantation Ovarialgewebe	Verwurf	Weitergabe		
	Intern	Extern	EWR	DL	kryokonserviert	nicht kryokonserviert			Abgabe an GB in AT	Abgabe an GB im EWR	Ausfuhr in DL
Frauen											
Eizellen Partnerspende (reif/unreif)	1.815	0	0	0	8	1.493		562	0	0	0
Anzahl punktierter Frauen	274										
Anzahl Punktionen zur Eizellgewinnung (Eigenverwendung)	289										
Eizellen Fremdspende (reif/unreif)	111	0	0	0	0	97		14	0	0	0
Anzahl punktierter Frauen	7										
Anzahl Punktionen zur Eizellgewinnung (Fremdspenden)	16										
Ovarialgewebe	0	0	0	0			0	0	0	0	0
Anzahl der Frauen	0										
Anzahl der Eingriffe zur Gewinnung von Ovarialgewebe	0										
Anderes (bitte auflisten):											

Reproduktive Zellen	Entgegennahme von EE/GB aus AT		Entgegennahme/Einfuhr von GB/EE aus		Verwendung für IVF/ICSI		Verwendung für IUI	Verwurf	Weitergabe		
	Intern	Extern	EWR	DL	kryokonserviert	nicht kryokonserviert			Abgabe an GB in AT	Abgabe an GB im EWR	Ausfuhr in DL
Männer											
Partner Samenspenden (Units)	304	0	0	0	7	297	15	0	0	0	0
Anzahl der Männer	304										
Fremd-Samenspenden (Units)	19	0	0	0	18	0	1	0	0	0	0
Anzahl der Männer	14										
Nebenhodenpunktat und Hodengewebe	5	0	0	0	0	5	0	0	0	0	0
Anzahl der Eingriffe für aus Nebenhoden gewonnene Spermien/TESE	5										
Anzahl der Männer	5										
Anderes (bitte auflisten):											



Reproduktive Zellen	Entgegennahme von GB aus AT		Entgegennahme/Einfuhr von GB aus		Verwendung für ET		Prozessierung	Kryo-konservierung	Verwurf	Weitergabe		
	Intern	Extern	EWR	DL	Embryonen kryokonserviert	Embryonen nicht kryokonserviert				Abgabe an GB in AT	Abgabe an GB im EWR	Ausfuhr in DL
Embryonen entstanden aus IVF/ICSI mit:												
Partnergameten	992	0	0	0	151	388	522	233	453	0	0	0
Fremdsamen/Partner-Oozyten	48	0	0	0	18	22	43	25	8	0	0	0
Partnersamen/Fremd-Oozyte	75	0	0	0	3	23	26	30	22	0	0	0
Fremdgameten	0	0	0	0	0	0	0	0	0	0	0	0

Reproduktive Zellen	mit Samen aus Partnerspenden			mit Samen aus Fremdspenden			mit Eizellen aus Fremdspenden und Partnersamen		mit Samen und Eizellen aus Fremdspenden	
	IUI	IVF	ICSI	IUI	IVF	ICSI	IVF	ICSI	IVF	ICSI
Behandlungen										
Anzahl der behandelten Frauen	11	0	244	1	0	12	0	14	0	0
Anzahl der Behandlungszyklen	15	0	274	1	0	16	0	15	0	0

AT680049 Kinderwunschzentrum Goldenes Kreuz Privatklinik Betriebs GmbH (Goldenes Kreuz Privatspital)

Reproduktive Zellen	Entgegennahme von EE/GB aus AT		Entgegennahme/Einfuhr von GB/EE aus		Verwendung für IVF/ICSI		Transplantation Ovarialgewebe	Verwurf	Weitergabe		
	Intern	Extern	EWR	DL	kryokonserviert	nicht kryokonserviert			Abgabe an GB in AT	Abgabe an GB im EWR	Ausfuhr in DL
Frauen											
Eizellen Partnerspende (reif/unreif)	10.954	0	0	0	0	9.136		1.818	0	0	0
Anzahl punktierter Frauen	964										
Anzahl Punktionen zur Eizellgewinnung (Eigenverwendung)	1.155										
Eizellen Fremdspende (reif/unreif)	55	0	0	0	0	50		5	0	0	0
Anzahl punktierter Frauen	2										
Anzahl Punktionen zur Eizellgewinnung (Fremdspenden)	2										
Ovarialgewebe	0	0	0	0			0	0	0	0	0
Anzahl der Frauen	0										
Anzahl der Eingriffe zur Gewinnung von Ovarialgewebe	0										
Anderes (bitte auflisten):											



Reproduktive Zellen	Entgegennahme von EE/GB aus AT		Entgegennahme/Einfuhr von GB/EE aus		Verwendung für IVF/ICSI		Verwendung für IUI	Verwurf	Weitergabe		
	Intern	Extern	EWR	DL	kryokonserviert	nicht kryokonserviert			Abgabe an GB in AT	Abgabe an GB im EWR	Ausfuhr in DL
Partner Samenspenden (Units)	1.549		0	0	63	1.161	273	52	12	0	0
Anzahl der Männer	1.164										
Fremd-Samenspenden (Units)	137	0	0	0	54	0	66	17	0	0	0
Anzahl der Männer	40										
Nebenhodenpunktat und Hodengewebe	45	11	0	0	6	25	0	15	3	0	0
Anzahl der Eingriffe für aus Nebenhoden gewonnene Spermien/TESE	45										
Anzahl der Männer	45										
Anderes (bitte auflisten):											
NB:											
Entgegennahme Extern: Straws											
Entgeg. Intern: Abgaben											
Abgabe: Straws											

Reproduktive Zellen	Entgegennahme von GB aus AT		Entgegennahme/Einfuhr von GB aus		Verwendung für ET		Prozessierung	Kryo-konservierung	Verwurf	Weitergabe		
	Intern	Extern	EWR	DL	Embryonen kryokonserviert	Embryonen nicht kryokonserviert				Abgabe an GB in AT	Abgabe an GB im EWR	Ausfuhr in DL
Partnergameten	7.548	0	0	0	723	1.277	3.742	1.742	3.806	23	0	0
Fremdsamen/Partner-Oozyten	269	0	0	0	11	41	103	51	166	0	0	0
Partnersamen/Fremd-Oozyte	37	0	0	0	0	3	8	5	29	0	0	0
Fremdgameten	0	0	0	0	0	0	0	0	0	0	0	0

Reproduktive Zellen	mit Samen aus Partnerspenden			mit Samen aus Fremdspenden			mit Eizellen aus Fremdspenden und Partnersamen		mit Samen und Eizellen aus Fremdspenden	
	IUI	IVF	ICSI	IUI	IVF	ICSI	IVF	ICSI	IVF	ICSI
Anzahl der behandelten Frauen	205	176	788	34	13	35	0	2	0	0
Anzahl der Behandlungszyklen	339	256	1.381	66	14	40	0	2	0	0



AT680052 Dr. Loimer GmbH - Kinderwunschklinik

Reproduktive Zellen	Entgegennahme von EE/GB aus AT		Entgegennahme/Einfuhr von GB/EE aus		Verwendung für IVF/ICSI		Transplantation Ovarialgewebe	Verwurf	Weitergabe		
	Intern	Extern	EWR	DL	kryokonserviert	nicht kryokonserviert			Abgabe an GB in AT	Abgabe an GB im EWR	Ausfuhr in DL
Frauen											
Eizellen Partnerspende (reif/unreif)	7.913	0	0	0	15	7.898		783	0	0	0
Anzahl punktierter Frauen	813										
Anzahl Punktionen zur Eizellgewinnung (Eigenverwendung)	962										
Eizellen Fremdspende (reif/unreif)	304	0	0	0	36	268		67	0	0	0
Anzahl punktierter Frauen	31										
Anzahl Punktionen zur Eizellgewinnung (Fremdspenden)	46										
Ovarialgewebe	0	0	0	0			0	0	0	0	0
Anzahl der Frauen	0										
Anzahl der Eingriffe zur Gewinnung von Ovarialgewebe	0										
Anderes (bitte auflisten):											

Reproduktive Zellen	Entgegennahme von EE/GB aus AT		Entgegennahme/Einfuhr von GB/EE aus		Verwendung für IVF/ICSI		Verwendung für IUI	Verwurf	Weitergabe		
	Intern	Extern	EWR	DL	kryokonserviert	nicht kryokonserviert			Abgabe an GB in AT	Abgabe an GB im EWR	Ausfuhr in DL
Männer											
Partner Samenspenden (Units)	968	0	0	0	61	907	41	11	0	0	0
Anzahl der Männer	968										
Fremd-Samenspenden (Units)	89	0	15	0	89	0	27	0	0	0	0
Anzahl der Männer	45										
Nebenhodenpunktat und Hodengewebe	35	2	4	0	55	0	0	0	0	0	0
Anzahl der Eingriffe für aus Nebenhoden gewonnene Spermien/TESE	35										
Anzahl der Männer	35										
Anderes (bitte auflisten):											



Reproduktive Zellen	Entgegennahme von GB aus AT		Entgegennahme/ Einfuhr von GB aus		Verwendung für ET		Prozessierung	Kryo-konservierung	Verwurf	Weitergabe		
	Intern	Extern	EWR	DL	Embryonen kryokonserviert	Embryonen nicht kryokonserviert				Abgabe an GB in AT	Abgabe an GB im EWR	Ausfuhr in DL
Embryonen entstanden aus IVF/ICSI mit:												
Partnergameten	5.713	45	0	0	650	770	6.008	1.527	3.405	11	0	0
Fremdsamen/Partner-Oozyten	826	0	0	0	15	45	886	26	740	0	0	0
Partnersamen/Fremd-Oozyte	205	0	0	0	23	5	250	23	177	0	6	0
Fremdgameten	12	0	0	0	2	0	12	3	9	0	0	0

Reproduktive Zellen	mit Samen aus Partnerspenden			mit Samen aus Fremdspenden			mit Eizellen aus Fremdspenden und Partnersamen		mit Samen und Eizellen aus Fremdspenden	
	IUI	IVF	ICSI	IUI	IVF	ICSI	IVF	ICSI	IVF	ICSI
Behandlungen										
Anzahl der behandelten Frauen	35	413	400	27	25	28	14	15	0	2
Anzahl der Behandlungszyklen	41	521	471	27	30	32	16	28	0	2

AT680054 Univ.-Klinik f. Frauenheilkunde und Geburtshilfe, Klin. Abt. f. Gynäkologische Endokrinologie und Fortpflanzungsmedizin (Medizinische Universität Graz)

Reproduktive Zellen	Entgegennahme von EE/GB aus AT		Entgegennahme/ Einfuhr von GB/EE aus		Verwendung für IVF/ICSI		Transplantation Ovarialgewebe	Verwurf	Weitergabe		
	Intern	Extern	EWR	DL	kryokonserviert	nicht kryokonserviert			Abgabe an GB in AT	Abgabe an GB im EWR	Ausfuhr in DL
Frauen											
Eizellen Partnerspende (reif/unreif)	1.617	0	0	0	0	936		649	0	0	0
Anzahl punktierter Frauen	178										
Anzahl Punktionen zur Eizellgewinnung (Eigenverwendung)	213										
Eizellen Fremdspende (reif/unreif)	11	0	0	0	0	7		4	0	0	0
Anzahl punktierter Frauen	1										
Anzahl Punktionen zur Eizellgewinnung (Fremdspenden)	1										
Ovarialgewebe	8	0	0	0			1	0	0	0	0
Anzahl der Frauen	8										
Anzahl der Eingriffe zur Gewinnung von Ovarialgewebe	8										
Anderes (bitte auflisten):											
Plazenta	13								13		



Reproduktive Zellen	Entgegennahme von EE/GB aus AT		Entgegennahme/Einfuhr von GB/EE aus		Verwendung für IVF/ICSI		Verwendung für IUI	Verwurf	Weitergabe			
	Intern	Extern	EWR	DL	kryokonserviert	nicht kryokonserviert			Abgabe an GB in AT	Abgabe an GB im EWR	Ausfuhr in DL	
Männer												
Partner Samenspenden (Units)	284	0	0	0	7	188	32	5	5	0	0	
Anzahl der Männer	224											
Fremd-Samenspenden (Units)	1	0	0	0	8	0	16	0	0	0	0	
Anzahl der Männer	1											
Nebenhodenpunktat und Hodengewebe	9	0	0	0	3	0	0	8	2	0	0	
Anzahl der Eingriffe für aus Nebenhoden gewonnene Spermien/TESE	9											
Anzahl der Männer	9											
Anderes (bitte auflisten):												

Reproduktive Zellen	Entgegennahme von GB aus AT		Entgegennahme/Einfuhr von GB aus		Verwendung für ET		Prozessierung	Kryo-konservierung	Verwurf	Weitergabe		
	Intern	Extern	EWR	DL	Embryonen kryokonserviert	Embryonen nicht kryokonserviert				Abgabe an GB in AT	Abgabe an GB im EWR	Ausfuhr in DL
Embryonen entstanden aus IVF/ICSI mit:												
Partnergameten	878	0	0	0	121	216	544	194	334	13	0	0
Fremdsamen/Partner-Oozyten	56	0	0	0	6	5	45	34	11	0	0	0
Partnersamen/Fremd-Oozyte	7	0	0	0	3	0	6	6	1	0	0	0
Fremdgameten	0	0	0	0	0	0	0	0	0	0	0	0

Reproduktive Zellen	mit Samen aus Partnerspenden			mit Samen aus Fremdspenden			mit Eizellen aus Fremdspenden und Partnersamen		mit Samen und Eizellen aus Fremdspenden	
	IUI	IVF	ICSI	IUI	IVF	ICSI	IVF	ICSI	IVF	ICSI
Behandlungen										
Anzahl der behandelten Frauen	24	169	64	8	7	0	1	0	0	0
Anzahl der Behandlungszyklen	32	182	79	16	15	0	1	0	0	0



AT680067 Krankenhaus Oberpullendorf, Abt. f. Gynäkologie und Geburtshilfe (Krankenhaus Oberpullendorf)

Reproduktive Zellen	Entgegennahme von EE/GB aus AT		Entgegennahme/Einfuhr von GB/EE aus		Verwendung für IVF/ICSI		Transplantation Ovarialgewebe	Verwurf	Weitergabe		
	Intern	Extern	EWR	DL	kryokonserviert	nicht kryokonserviert			Abgabe an GB in AT	Abgabe an GB im EWR	Ausfuhr in DL
Frauen											
Eizellen Partnerspende (reif/unreif)	1.072					902		510			
Anzahl punktierter Frauen	102										
Anzahl Punktionen zur Eizellgewinnung (Eigenverwendung)	115										
Eizellen Fremdspende (reif/unreif)											
Anzahl punktierter Frauen											
Anzahl Punktionen zur Eizellgewinnung (Fremdspenden)											
Ovarialgewebe											
Anzahl der Frauen											
Anzahl der Eingriffe zur Gewinnung von Ovarialgewebe											
Anderes (bitte auflisten):											

Reproduktive Zellen	Entgegennahme von EE/GB aus AT		Entgegennahme/Einfuhr von GB/EE aus		Verwendung für IVF/ICSI		Verwendung für IUI	Verwurf	Weitergabe		
	Intern	Extern	EWR	DL	kryokonserviert	nicht kryokonserviert			Abgabe an GB in AT	Abgabe an GB im EWR	Ausfuhr in DL
Männer											
Partner Samenspenden (Units)	229	10			5	110	24	70			
Anzahl der Männer	128										
Fremd-Samenspenden (Units)											
Anzahl der Männer											
Nebenhodenpunktat und Hodengewebe	7					6		1			
Anzahl der Eingriffe für aus Nebenhoden gewonnene Spermien/TESE	4										
Anzahl der Männer	4										
Anderes (bitte auflisten):											



Reproduktive Zellen	Entgegennahme von GB aus AT		Entgegennahme/Einfuhr von GB aus		Verwendung für ET		Prozessierung	Kryo-konservierung	Verwurf	Weitergabe		
	Intern	Extern	EWR	DL	Embryonen kryokonserviert	Embryonen nicht kryokonserviert				Abgabe an GB in AT	Abgabe an GB im EWR	Ausfuhr in DL
Embryonen entstanden aus IVF/ICSI mit:												
Partnergameten	562				100	93	1.273	178	291			
Fremdsamen/Partner-Oozyten												
Partnersamen/Fremd-Oozyte												
Fremdgameten												

Reproduktive Zellen	mit Samen aus Partnerspenden			mit Samen aus Fremdspenden			mit Eizellen aus Fremdspenden und Partnersamen		mit Samen und Eizellen aus Fremdspenden	
	IUI	IVF	ICSI	IUI	IVF	ICSI	IVF	ICSI	IVF	ICSI
Behandlungen										
Anzahl der behandelten Frauen	17	23	134							
Anzahl der Behandlungszyklen	24	32	168							

AT680072 Institut bei Hormonstörungen und Kinderwunsch

Reproduktive Zellen	Entgegennahme von EE/GB aus AT		Entgegennahme/Einfuhr von GB/EE aus		Verwendung für IVF/ICSI		Transplantation Ovarialgewebe	Verwurf	Weitergabe		
	Intern	Extern	EWR	DL	kryokonserviert	nicht kryokonserviert			Abgabe an GB in AT	Abgabe an GB im EWR	Ausfuhr in DL
Frauen											
Eizellen Partnerspende (reif/unreif)	725	0	0	0	1	724		251	0	0	0
Anzahl punktierter Frauen	95										
Anzahl Punktionen zur Eizellgewinnung (Eigenverwendung)	98										
Eizellen Fremdspende (reif/unreif)	0	0	0	0	0	0		0	0	0	0
Anzahl punktierter Frauen	0										
Anzahl Punktionen zur Eizellgewinnung (Fremdspenden)	0										
Ovarialgewebe	0	0	0	0			0	0	0	0	0
Anzahl der Frauen											
Anzahl der Eingriffe zur Gewinnung von Ovarialgewebe											
Anderes (bitte auflisten):											



Reproduktive Zellen	Entgegennahme von EE/GB aus AT		Entgegennahme/Einfuhr von GB/EE aus		Verwendung für IVF/ICSI		Verwendung für IUI	Verwurf	Weitergabe		
	Intern	Extern	EWR	DL	kryokonserviert	nicht kryokonserviert			Abgabe an GB in AT	Abgabe an GB im EWR	Ausfuhr in DL
Männer											
Partner Samenspenden (Units)	142	0	0	0	17	125	44	0	0	0	
Anzahl der Männer	130										
Fremd-Samenspenden (Units)	3	0	0		3	0	4	0	0	0	0
Anzahl der Männer	1										
Nebenhodenpunktat und Hodengewebe	0	0	0	0	0	0	0	0	0	0	0
Anzahl der Eingriffe für aus Nebenhoden gewonnene Spermien/TESE	0										
Anzahl der Männer	0										
Anderes (bitte auflisten):											

Reproduktive Zellen	Entgegennahme von GB aus AT		Entgegennahme/Einfuhr von GB aus		Verwendung für ET		Prozessierung	Kryo-konservierung	Verwurf	Weitergabe		
	Intern	Extern	EWR	DL	Embryonen kryokonserviert	Embryonen nicht kryokonserviert				Abgabe an GB in AT	Abgabe an GB im EWR	Ausfuhr in DL
Embryonen entstanden aus IVF/ICSI mit:												
Partnergameten	387	8	0	0	100	131	370	134	32	6	6	0
Fremdsamen/Partner-Oozyten	7	0	0	0	0	5	7	2	0	0	0	0
Partnersamen/Fremd-Oozyte	0	0	0	0	0	0	0	0	0	0	0	0
Fremdgameten	0	0	0	0	0	0	0	0	0	0	0	0

Reproduktive Zellen	mit Samen aus Partnerspenden			mit Samen aus Fremdspenden			mit Eizellen aus Fremdspenden und Partnersamen		mit Samen und Eizellen aus Fremdspenden	
	IUI	IVF	ICSI	IUI	IVF	ICSI	IVF	ICSI	IVF	ICSI
Behandlungen										
Anzahl der behandelten Frauen	35	5	90	3	0	2	0	0	0	0
Anzahl der Behandlungszyklen	44	8	142	4	0	2	0	0	0	0

Anmerkungen:
Samen aus Fremdspende: IUI bzw. ICSI: idente Patienten



AT680073 TFWN GmbH

Reproduktive Zellen	Entgegennahme von EE/GB aus AT		Entgegennahme/ Einfuhr von GB/EE aus		Verwendung für IVF/ICSI		Transplantation Ovarialgewebe	Verwurf	Weitergabe		
	Intern	Extern	EWR	DL	kryokonserviert	nicht kryokonserviert			Abgabe an GB in AT	Abgabe an GB im EWR	Ausfuhr in DL
Frauen											
Eizellen Partnerspende (reif/unreif)	2.970	0	0	0	2	2.346		710	0	0	0
Anzahl punktierter Frauen	277										
Anzahl Punktionen zur Eizellgewinnung (Eigenverwendung)	342										
Eizellen Fremdspende (reif/unreif)	222	0	0	0	0	165		57	0	0	0
Anzahl punktierter Frauen	11										
Anzahl Punktionen zur Eizellgewinnung (Fremdspenden)	20										
Ovarialgewebe	0	0	0	0			0	0	0	0	0
Anzahl der Frauen	0										
Anzahl der Eingriffe zur Gewinnung von Ovarialgewebe	0										
Anderes (bitte auflisten):											

Reproduktive Zellen	Entgegennahme von EE/GB aus AT		Entgegennahme/ Einfuhr von GB/EE aus		Verwendung für IVF/ICSI		Verwendung für IUI	Verwurf	Weitergabe		
	Intern	Extern	EWR	DL	kryokonserviert	nicht kryokonserviert			Abgabe an GB in AT	Abgabe an GB im EWR	Ausfuhr in DL
Männer											
Partner Samenspenden (Units)	301	0	0	0	59	278	7	58	0	0	0
Anzahl der Männer	256										
Fremd-Samenspenden (Units)	48	0	2	0	69	0	68	0	0	0	0
Anzahl der Männer	18										
Nebenhodenpunktat und Hodengewebe	17	0	0	0	7	10	0	0	0	0	0
Anzahl der Eingriffe für aus Nebenhoden gewonnene Spermien/TESE	0										
Anzahl der Männer	15										
Anderes (bitte auflisten):											



Reproduktive Zellen	Entgegennahme von GB aus AT		Entgegennahme/Einfuhr von GB aus		Verwendung für ET		Prozessierung	Kryo-konservierung	Verwurf	Weitergabe		
	Intern	Extern	EWR	DL	Embryonen kryokonserviert	Embryonen nicht kryokonserviert				Abgabe an GB in AT	Abgabe an GB im EWR	Ausfuhr in DL
Embryonen entstanden aus IVF/ICSI mit:												
Partnergameten	1.221	7	0	0	89	234	1.348	327	745	3	0	0
Fremdsamen/Partner-Oozyten	178	0	3	0	13	30	190	40	39	0	0	0
Partnersamen/Fremd-Oozyte	131	0	0	0	10	31	145	35	52	0	0	0
Fremdgameten	0	0	0	0	0	0	0	0	0	0	0	0

Reproduktive Zellen	mit Samen aus Partnerspenden			mit Samen aus Fremdspenden			mit Eizellen aus Fremdspenden und Partnersamen			mit Samen und Eizellen aus Fremdspenden		
	IUI	IVF	ICSI	IUI	IVF	ICSI	IUI	IVF	ICSI	IUI	IVF	ICSI
Behandlungen												
Anzahl der behandelten Frauen	43	84	162	11	10	8		3	12		0	0
Anzahl der Behandlungszyklen	53	112	190	16	12	10		4	14		0	0

AT680074 Vivaneo KinderWunschKlinik Dr. Loimer Wien

Reproduktive Zellen	Entgegennahme von EE/GB aus AT		Entgegennahme/Einfuhr von GB/EE aus		Verwendung für IVF/ICSI		Transplantation Ovarialgewebe	Verwurf	Weitergabe		
	Intern	Extern	EWR	DL	kryokonserviert	nicht kryokonserviert			Abgabe an GB in AT	Abgabe an GB im EWR	Ausfuhr in DL
Frauen											
Eizellen Partnerspende (reif/unreif)	4.774	0	0	0	0	3.971		803	0	0	0
Anzahl punktierter Frauen	421										
Anzahl Punktionen zur Eizellgewinnung (Eigenverwendung)	498										
Eizellen Fremdspende (reif/unreif)	0	0	0	0	0	0		0	0	0	0
Anzahl punktierter Frauen	0										
Anzahl Punktionen zur Eizellgewinnung (Fremdspenden)	0										
Ovarialgewebe	0	0	0	0			0	0	0	0	0
Anzahl der Frauen	0										
Anzahl der Eingriffe zur Gewinnung von Ovarialgewebe	0										
Anderes (bitte auflisten):											



Reproduktive Zellen	Entgegennahme von EE/GB aus AT		Entgegennahme/Einfuhr von GB/EE aus		Verwendung für IVF/ICSI		Verwendung für IUI	Verwurf	Weitergabe		
	Intern	Extern	EWR	DL	kryokonserviert	nicht kryokonserviert			Abgabe an GB in AT	Abgabe an GB im EWR	Ausfuhr in DL
Männer											
Partner Samenspenden (Units)	557	4	0	0	48	419	59	28	0	0	0
Anzahl der Männer	433										
Fremd-Samenspenden (Units)	99	0	2	0	2	0	4	0	0	0	0
Anzahl der Männer	33										
Nebenhodenpunktat und Hodengewebe	16	0	0	0	19	0	0	0	0	0	0
Anzahl der Eingriffe für aus Nebenhoden gewonnene Spermien/TESE	16										
Anzahl der Männer	16										
Anderes (bitte auflisten):											

Reproduktive Zellen	Entgegennahme von GB aus AT		Entgegennahme/Einfuhr von GB aus		Verwendung für ET		Prozessierung	Kryo-konservierung	Verwurf	Weitergabe		
	Intern	Extern	EWR	DL	Embryonen kryokonserviert	Embryonen nicht kryokonserviert				Abgabe an GB in AT	Abgabe an GB im EWR	Ausfuhr in DL
Embryonen entstanden aus IVF/ICSI mit:												
Partnergameten	3.416	17	4	0	335	546	4.396	857	3.013	19	0	0
Fremdsamen/Partner-Oozyten	547	0	0	0	9	28	567	37	596	0	0	0
Partnersamen/Fremd-Oozyte	0	0	0	0	0	0	0	0	0	0	0	0
Fremdgameten	0	0	0	0	0	0	0	0	0	0	0	0

Reproduktive Zellen	mit Samen aus Partnerspenden			mit Samen aus Fremdspenden			mit Eizellen aus Fremdspenden und Partnersamen		mit Samen und Eizellen aus Fremdspenden	
	IUI	IVF	ICSI	IUI	IVF	ICSI	IVF	ICSI	IVF	ICSI
Behandlungen										
Anzahl der behandelten Frauen	38	93	278	3	25	0	0	0	0	0
Anzahl der Behandlungszyklen	59	118	350	4	28	0	0	0	0	0



AT680075 Das Kinderwunsch Institut Schenk GmbH

Reproduktive Zellen	Entgegennahme von EE/GB aus AT		Entgegennahme/Einfuhr von GB/EE aus		Verwendung für IVF/ICSI		Transplantation Ovarialgewebe	Verwurf	Weitergabe		
	Intern	Extern	EWR	DL	kryokonserviert	nicht kryokonserviert			Abgabe an GB in AT	Abgabe an GB im EWR	Ausfuhr in DL
Frauen											
Eizellen Partnerspende (reif/unreif)	4.064	0	0	0	8	3.355		700	0	0	0
Anzahl punktierter Frauen	316										
Anzahl Punktionen zur Eizellgewinnung (Eigenverwendung)	505										
Eizellen Fremdspende (reif/unreif)	448	0	0	0	94	234		82	0	0	0
Anzahl punktierter Frauen	15										
Anzahl Punktionen zur Eizellgewinnung (Fremdspenden)	26										
Ovarialgewebe	0	0	0	0			0	0	0	0	0
Anzahl der Frauen	0										
Anzahl der Eingriffe zur Gewinnung von Ovarialgewebe	0										
Anderes (bitte auflisten):											

Reproduktive Zellen	Entgegennahme von EE/GB aus AT		Entgegennahme/Einfuhr von GB/EE aus		Verwendung für IVF/ICSI		Verwendung für IUI	Verwurf	Weitergabe		
	Intern	Extern	EWR	DL	kryokonserviert	nicht kryokonserviert			Abgabe an GB in AT	Abgabe an GB im EWR	Ausfuhr in DL
Männer											
Partner Samenspenden (Units)	691	6	0	0	19	430	213	59	0	0	0
Anzahl der Männer	330										
Fremd-Samenspenden (Units)	59	0	10	0	43	0	88	0	0	0	0
Anzahl der Männer	41										
Nebenhodenpunktat und Hodengewebe	48	6	0	0	19	0	0	13	0	5	0
Anzahl der Eingriffe für aus Nebenhoden gewonnene Spermien/TESE	12										
Anzahl der Männer	10										
Anderes (bitte auflisten):											



Reproduktive Zellen	Entgegennahme von GB aus AT		Entgegennahme/Einfuhr von GB aus		Verwendung für ET		Prozessierung	Kryo-konservierung	Verwurf	Weitergabe		
	Intern	Extern	EWR	DL	Embryonen kryokonserviert	Embryonen nicht kryokonserviert				Abgabe an GB in AT	Abgabe an GB im EWR	Ausfuhr in DL
Embryonen entstanden aus IVF/ICSI mit:												
Partnergameten	2.100	0	0	0	351	368	3.208	511	2.050	0	0	0
Fremdsamen/Partner-Oozyten	186	0	0	0	24	36	308	65	197	0	0	0
Partnersamen/Fremd-Oozyte	170	0	1	0	56	16	329	79	182	0	0	0
Fremdgameten	12	0	0	0	9	2	32	2	25	0	0	0

Reproduktive Zellen	mit Samen aus Partnerspenden			mit Samen aus Fremdspenden			mit Eizellen aus Fremdspenden und Partnersamen		mit Samen und Eizellen aus Fremdspenden	
	IUI	IVF	ICSI	IUI	IVF	ICSI	IVF	ICSI	IVF	ICSI
Behandlungen										
Anzahl der behandelten Frauen	132	13	282	36	0	30	0	26	0	2
Anzahl der Behandlungszyklen	212	13	418	88	0	40	0	29	0	3

AT680079 Gynandron Institut für Fortpflanzungsmedizin und Endokrinologie, Dr. Georg Freude GesmbH

Reproduktive Zellen	Entgegennahme von EE/GB aus AT		Entgegennahme/Einfuhr von GB/EE aus		Verwendung für IVF/ICSI		Transplantation Ovarialgewebe	Verwurf	Weitergabe		
	Intern	Extern	EWR	DL	kryokonserviert	nicht kryokonserviert			Abgabe an GB in AT	Abgabe an GB im EWR	Ausfuhr in DL
Frauen											
Eizellen Partnerspende (reif/unreif)	832	0	0	0	0	832		0	0	0	0
Anzahl punktierter Frauen	84										
Anzahl Punktionen zur Eizellgewinnung (Eigenverwendung)	98										
Eizellen Fremdspende (reif/unreif)	0	0	0	0	0	0		0	0	0	0
Anzahl punktierter Frauen	0										
Anzahl Punktionen zur Eizellgewinnung (Fremdspenden)	0										
Ovarialgewebe	0	0	0	0			0	0	0	0	0
Anzahl der Frauen	0										
Anzahl der Eingriffe zur Gewinnung von Ovarialgewebe	0										
Anderes (bitte auflisten):											
0											
0											
0											
0											



Reproduktive Zellen	Entgegennahme von EE/GB aus AT		Entgegennahme/Einfuhr von GB/EE aus		Verwendung für IVF/ICSI		Verwendung für IUI	Verwurf	Weitergabe		
	Intern	Extern	EWR	DL	kryokonserviert	nicht kryokonserviert			Abgabe an GB in AT	Abgabe an GB im EWR	Ausfuhr in DL
Männer											
Partner Samenspenden (Units)	84	0	0	0	2	82	0	0	0	0	0
Anzahl der Männer	84										
Fremd-Samenspenden (Units)	0	0	0	0	0	0	0	0	0	0	0
Anzahl der Männer											
Nebenhodenpunktat und Hodengewebe	0	0	0	0	0	0	0	0	0	0	0
Anzahl der Eingriffe für aus Nebenhoden gewonnene Spermien/TESE	0										
Anzahl der Männer											
Anderes (bitte auflisten):											
0											
0											
0											
0											

Reproduktive Zellen	Entgegennahme von GB aus AT		Entgegennahme/Einfuhr von GB aus		Verwendung für ET		Prozessierung	Kryo-konservierung	Verwurf	Weitergabe		
	Intern	Extern	EWR	DL	Embryonen kryokonserviert	Embryonen nicht kryokonserviert				Abgabe an GB in AT	Abgabe an GB im EWR	Ausfuhr in DL
Embryonen entstanden aus IVF/ICSI mit:												
Partnergameten	194	0	0	0	29	159	220	23	12	0	0	0
Fremdsamen/Partner-Oozyten	0	0		0	0	0	0	0	0	0	0	0
Partnersamen/Fremd-Oozyte	0	0	0	0	0	0	0	0		0	0	0
Fremdgameten	0	0		0	0	0	0	0	0	0	0	0

Reproduktive Zellen	mit Samen aus Partnerspenden			mit Samen aus Fremdspenden			mit Eizellen aus Fremdspenden und Partnersamen		mit Samen und Eizellen aus Fremdspenden	
	IUI	IVF	ICSI	IUI	IVF	ICSI	IVF	ICSI	IVF	ICSI
Behandlungen										
Anzahl der behandelten Frauen	0	0	84	0	0	0	0	0	0	0
Anzahl der Behandlungszyklen	0	0	98		0	0	0	0	0	0



AT680080 Wunschbaby-Zentrum/Dr. Wilfried Feichtinger GmbH

Reproduktive Zellen	Entgegennahme von EE/GB aus AT		Entgegennahme/Einfuhr von GB/EE aus		Verwendung für IVF/ICSI		Transplantation Ovarialgewebe	Verwurf	Weitergabe		
	Intern	Extern	EWR	DL	kryokonserviert	nicht kryokonserviert			Abgabe an GB in AT	Abgabe an GB im EWR	Ausfuhr in DL
Frauen											
Eizellen Partnerspende (reif/unreif)	4.071	7	4	0	66	3.906		0	5	0	0
Anzahl punktierter Frauen	438										
Anzahl Punktionen zur Eizellgewinnung (Eigenverwendung)	648										
Eizellen Fremdspende (reif/unreif)	43	0	0	0	52	14		0	0	0	0
Anzahl punktierter Frauen	3										
Anzahl Punktionen zur Eizellgewinnung (Fremdspenden)	4										
Ovarialgewebe	0	0	0	0			0	0	0	0	0
Anzahl der Frauen	0										
Anzahl der Eingriffe zur Gewinnung von Ovarialgewebe	0										
Anderes (bitte auflisten):											

Reproduktive Zellen	Entgegennahme von EE/GB aus AT		Entgegennahme/Einfuhr von GB/EE aus		Verwendung für IVF/ICSI		Verwendung für IUI	Verwurf	Weitergabe		
	Intern	Extern	EWR	DL	kryokonserviert	nicht kryokonserviert			Abgabe an GB in AT	Abgabe an GB im EWR	Ausfuhr in DL
Männer											
Partner Samenspenden (Units)	814	26	9	0	19	511	76	84	0	0	4
Anzahl der Männer	471										
Fremd-Samenspenden (Units)	36	0	19	0	17	0	22	8	51	0	0
Anzahl der Männer	24										
Nebenhodenpunktat und Hodengewebe	29	3	0	0	5	21	0	8	0	0	0
Anzahl der Eingriffe für aus Nebenhoden gewonnene Spermien/TESE	29										
Anzahl der Männer	23										
Anderes (bitte auflisten):											



Reproduktive Zellen	Entgegennahme von GB aus AT		Entgegennahme/Einfuhr von GB aus		Verwendung für ET		Prozessierung	Kryo-konservierung	Verwurf	Weitergabe		
	Intern	Extern	EWR	DL	Embryonen kryokonserviert	Embryonen nicht kryokonserviert				Abgabe an GB in AT	Abgabe an GB im EWR	Ausfuhr in DL
Embryonen entstanden aus IVF/ICSI mit:												
Partnergameten	2.605	21	0	0	372	623	883	624	1.540	28	0	0
Fremdsamen/Partner-Oozyten	61	0	0	0	10	17	17	6	38	0	0	0
Partnersamen/Fremd-Oozyte	37	0	0	0	7	3	7	10	19	0	0	0
Fremdgameten	11	0	0	0	0	2	0	2	7	0	0	0

Reproduktive Zellen	mit Samen aus Partnerspenden			mit Samen aus Fremdspenden			mit Eizellen aus Fremdspenden und Partnersamen		mit Samen und Eizellen aus Fremdspenden	
	IUI	IVF	ICSI	IUI	IVF	ICSI	IVF	ICSI	IVF	ICSI
Behandlungen										
Anzahl der behandelten Frauen	79	21	417	14	0	11	0	6	0	3
Anzahl der Behandlungszyklen	123	24	561	22	0	15	0	8	0	3

AT680086 Abteilung für Gynäkologie und Geburtshilfe, Kinderwunschzentrum (LKH Feldkirch)

Reproduktive Zellen	Entgegennahme von EE/GB aus AT		Entgegennahme/Einfuhr von GB/EE aus		Verwendung für IVF/ICSI		Transplantation Ovarialgewebe	Verwurf	Weitergabe		
	Intern	Extern	EWR	DL	kryokonserviert	nicht kryokonserviert			Abgabe an GB in AT	Abgabe an GB im EWR	Ausfuhr in DL
Frauen											
Eizellen Partnerspende (reif/unreif)	5.896	0	0	0	0	5.006		890	0	0	0
Anzahl punktierter Frauen	412										
Anzahl Punktionen zur Eizellgewinnung (Eigenverwendung)	501										
Eizellen Fremdspende (reif/unreif)	0	0	0	0	0	0		0	0	0	0
Anzahl punktierter Frauen	0										
Anzahl Punktionen zur Eizellgewinnung (Fremdspenden)	0										
Ovarialgewebe	0	0	0	0			0	0	0	0	0
Anzahl der Frauen	0										
Anzahl der Eingriffe zur Gewinnung von Ovarialgewebe	0										
Anderes (bitte auflisten):											



Reproduktive Zellen	Entgegennahme von EE/GB aus AT		Entgegennahme/Einfuhr von GB/EE aus		Verwendung für IVF/ICSI		Verwendung für IUI	Verwurf	Weitergabe		
	Intern	Extern	EWR	DL	kryokonserviert	nicht kryokonserviert			Abgabe an GB in AT	Abgabe an GB im EWR	Ausfuhr in DL
Männer											
Partner Samenspenden (Units)	539	1	0	0	14	487	4	110	0	0	0
Anzahl der Männer	454										
Fremd-Samenspenden (Units)	0	0	0	0	0	0	0	0	0	0	0
Anzahl der Männer	0										
Nebenhodenpunktat und Hodengewebe	0	0	0	0	0	0	0	0	0	0	0
Anzahl der Eingriffe für aus Nebenhoden gewonnene Spermien/TESE	20										
Anzahl der Männer	20										
Anderes (bitte auflisten):											

Reproduktive Zellen	Entgegennahme von GB aus AT		Entgegennahme/Einfuhr von GB aus		Verwendung für ET		Prozessierung	Kryo-konservierung	Verwurf	Weitergabe		
	Intern	Extern	EWR	DL	Embryonen kryokonserviert	Embryonen nicht kryokonserviert				Abgabe an GB in AT	Abgabe an GB im EWR	Ausfuhr in DL
Embryonen entstanden aus IVF/ICSI mit:												
Partnergameten	2.027	0	0	0	414	672	2.651	1.355	216	0	0	0
Fremdsamen/Partner-Oozyten	0	0	0	0	0	0	0	0	0	0	0	0
Partnersamen/Fremd-Oozyte	0	0	0	0	0	0	0	0	0	0	0	0
Fremdgameten	0	0	0	0	0	0	0	0	0	0	0	0

Reproduktive Zellen	mit Samen aus Partnerspenden			mit Samen aus Fremdspenden			mit Eizellen aus Fremdspenden und Partnersamen		mit Samen und Eizellen aus Fremdspenden	
	IUI	IVF	ICSI	IUI	IVF	ICSI	IVF	ICSI	IVF	ICSI
Behandlungen										
Anzahl der behandelten Frauen	4	27	385	0	0	0	0	0	0	0
Anzahl der Behandlungszyklen	4	27	474	0	0	0	0	0	0	0



AT680106 Seilerstätten Labor GmbH (Barmherzige Brüder und Schwestern Linz)

Reproduktive Zellen	Entgegennahme von EE/GB aus AT		Entgegennahme/Einfuhr von GB/EE aus		Verwendung für IVF/ICSI		Verwendung für IUI	Verwurf	Weitergabe		
	Intern	Extern	EWR	DL	kryokonserviert	nicht kryokonserviert			Abgabe an GB in AT	Abgabe an GB im EWR	Ausfuhr in DL
Männer											
Partner Samenspenden (Units)	76	0	0	0				0	19	12	0
Anzahl der Männer	8										
Fremd-Samenspenden (Units)											
Anzahl der Männer											
Nebenhodenpunktat und Hodengewebe	155	0	0	0				0	37	9	0
Anzahl der Eingriffe für aus Nebenhoden gewonnene Spermien/TESE	21										
Anzahl der Männer	24										
Anderes (bitte auflisten):											
Blasenlavage									1		

AT680108 Institut für In-Vitro-Fertilisierung und Endokrinologie, IVF u. E GmbH, Dr. Hans-Peter Steiner

Reproduktive Zellen	Entgegennahme von EE/GB aus AT		Entgegennahme/Einfuhr von GB/EE aus		Verwendung für IVF/ICSI		Transplantation Ovarialgewebe	Verwurf	Weitergabe		
	Intern	Extern	EWR	DL	kryokonserviert	nicht kryokonserviert			Abgabe an GB in AT	Abgabe an GB im EWR	Ausfuhr in DL
Frauen											
Eizellen Partnerspende (reif/unreif)	940	0	0	0	0	748		192	0	0	0
Anzahl punktierter Frauen	68										
Anzahl Punktionen zur Eizellgewinnung (Eigenverwendung)	91										
Eizellen Fremdspende (reif/unreif)	0	0	0	0	0	0		0	0	0	0
Anzahl punktierter Frauen	0										
Anzahl Punktionen zur Eizellgewinnung (Fremdspenden)	0										
Ovarialgewebe	0	0	0	0			0	0	0	0	0
Anzahl der Frauen	0										
Anzahl der Eingriffe zur Gewinnung von Ovarialgewebe	0										
Anderes (bitte auflisten):											



Reproduktive Zellen	Entgegennahme von EE/GB aus AT		Entgegennahme/Einfuhr von GB/EE aus		Verwendung für IVF/ICSI		Verwendung für IUI	Verwurf	Weitergabe		
	Intern	Extern	EWR	DL	kryokonserviert	nicht kryokonserviert			Abgabe an GB in AT	Abgabe an GB im EWR	Ausfuhr in DL
Männer											
Partner Samenspenden (Units)	84	0	0	0	0	81	3	0	0	0	0
Anzahl der Männer	64										
Fremd-Samenspenden (Units)	0	0	2	0	2	0	0	0	0	0	0
Anzahl der Männer	0										
Nebenhodenpunktat und Hodengewebe	8	0	0	0	1	7	0	0	0	0	0
Anzahl der Eingriffe für aus Nebenhoden gewonnene Spermien/TESE	8										
Anzahl der Männer	6										
Anderes (bitte auflisten):											

Reproduktive Zellen	Entgegennahme von GB aus AT		Entgegennahme/Einfuhr von GB aus		Verwendung für ET		Prozessierung	Kryo-konservierung	Verwurf	Weitergabe		
	Intern	Extern	EWR	DL	Embryonen kryokonserviert	Embryonen nicht kryokonserviert				Abgabe an GB in AT	Abgabe an GB im EWR	Ausfuhr in DL
Embryonen entstanden aus IVF/ICSI mit:												
Partnergameten	455	0	0	0	44	122	536	103	319	4	0	0
Fremdsamen/Partner-Oozyten	12	0	0	0	0	6	12	0	6	0	0	0
Partnersamen/Fremd-Oozyte	0	0	0	0	0	0	0	0	0	0	0	0
Fremdgameten	0	0	0	0	0	0	0	0	0	0	0	0

Reproduktive Zellen	mit Samen aus Partnerspenden			mit Samen aus Fremdspenden			mit Eizellen aus Fremdspenden und Partnersamen		mit Samen und Eizellen aus Fremdspenden	
	IUI	IVF	ICSI	IUI	IVF	ICSI	IVF	ICSI	IVF	ICSI
Behandlungen										
Anzahl der behandelten Frauen	3	5	63	0	0	1	0	0	0	0
Anzahl der Behandlungszyklen	3	6	84	0	0	2	0	0	0	0



AT680114 Univ.-Klinik f. Gynäkologische Endokrinologie und Reproduktionsmedizin (Tirol Kliniken GmbH)

Reproduktive Zellen	Entgegennahme von EE/GB aus AT		Entgegennahme/Einfuhr von GB/EE aus		Verwendung für IVF/ICSI		Transplantation Ovarialgewebe	Verwurf	Weitergabe		
	Intern	Extern	EWR	DL	kryokonserviert	nicht kryokonserviert			Abgabe an GB in AT	Abgabe an GB im EWR	Ausfuhr in DL
Frauen											
Eizellen Partnerspende (reif/unreif)	3.176	0	0	0	0	2.513		663	0	0	0
Anzahl punktierter Frauen	317										
Anzahl Punktionen zur Eizellgewinnung (Eigenverwendung)	464										
Eizellen Fremdspende (reif/unreif)	0	0	0	0	0	0		0	0	0	0
Anzahl punktierter Frauen	0										
Anzahl Punktionen zur Eizellgewinnung (Fremdspenden)	0										
Ovarialgewebe	0	0	0	0			2	0	0	0	0
Anzahl der Frauen	10										
Anzahl der Eingriffe zur Gewinnung von Ovarialgewebe	10										
Anderes (bitte auflisten):											

Reproduktive Zellen	Entgegennahme von EE/GB aus AT		Entgegennahme/Einfuhr von GB/EE aus		Verwendung für IVF/ICSI		Verwendung für IUI	Verwurf	Weitergabe		
	Intern	Extern	EWR	DL	kryokonserviert	nicht kryokonserviert			Abgabe an GB in AT	Abgabe an GB im EWR	Ausfuhr in DL
Männer											
Partner Samenspenden (Units)	539	0	0	0	12	423	63	110	16	0	0
Anzahl der Männer	309										
Fremd-Samenspenden (Units)	0	9	0	0	7	0	7	0	0	0	0
Anzahl der Männer	8										
Nebenhodenpunktat und Hodengewebe	11	0	0	0	12	0	0	0	0	0	0
Anzahl der Eingriffe für aus Nebenhoden gewonnene Spermien/TESE	11										
Anzahl der Männer	11										
Anderes (bitte auflisten):											



Reproduktive Zellen	Entgegennahme von GB aus AT		Entgegennahme/Einfuhr von GB aus		Verwendung für ET		Prozessierung	Kryo-konservierung	Verwurf	Weitergabe		
	Intern	Extern	EWR	DL	Embryonen kryokonserviert	Embryonen nicht kryokonserviert				Abgabe an GB in AT	Abgabe an GB im EWR	Ausfuhr in DL
Embryonen entstanden aus IVF/ICSI mit:												
Partnergameten	1.897	0	0	0	329	130	2.226	944	823	22	0	0
Fremdsamen/Partner-Oozyten	50	0	0	0	4	2	50	23	25	0	0	0
Partnersamen/Fremd-Oozyte	0	0	0	0	0	0	0	0	0	0	0	0
Fremdgameten	0	0	0	0	0	0	0	0	0	0	0	0

Reproduktive Zellen	mit Samen aus Partnerspenden			mit Samen aus Fremdspenden			mit Eizellen aus Fremdspenden und Partnersamen		mit Samen und Eizellen aus Fremdspenden	
	IUI	IVF	ICSI	IUI	IVF	ICSI	IVF	ICSI	IVF	ICSI
Behandlungen										
Anzahl der behandelten Frauen	37	12	280	3	0	8	0	0	0	0
Anzahl der Behandlungszyklen	63	17	405	7	0	7	0	0	0	0

AT680127 NEXTCLINIC IVF Zentren Prof. Zech - Bregenz GmbH

Reproduktive Zellen	Entgegennahme von EE/GB aus AT		Entgegennahme/Einfuhr von GB/EE aus		Verwendung für IVF/ICSI		Transplantation Ovarialgewebe	Verwurf	Weitergabe		
	Intern	Extern	EWR	DL	kryokonserviert	nicht kryokonserviert			Abgabe an GB in AT	Abgabe an GB im EWR	Ausfuhr in DL
Frauen											
Eizellen Partnerspende (reif/unreif)	9.961	0	39	60	103	7.576		3.911	0	25	13
Anzahl punktierter Frauen	786										
Anzahl Punktionen zur Eizellgewinnung (Eigenverwendung)	996										
Eizellen Fremdspende (reif/unreif)	14	0	0	0	0	11		3	0	0	0
Anzahl punktierter Frauen	1										
Anzahl Punktionen zur Eizellgewinnung (Fremdspenden)	1										
Ovarialgewebe	0	0	0	0			0	0	0	0	0
Anzahl der Frauen	0										
Anzahl der Eingriffe zur Gewinnung von Ovarialgewebe	0										
Anderes (bitte auflisten):											



Reproduktive Zellen	Entgegennahme von EE/GB aus AT		Entgegennahme/Einfuhr von GB/EE aus		Verwendung für IVF/ICSI		Verwendung für IUI	Verwurf	Weitergabe		
	Intern	Extern	EWR	DL	kryokonserviert	nicht kryokonserviert			Abgabe an GB in AT	Abgabe an GB im EWR	Ausfuhr in DL
Männer											
Partner Samenspenden (Units)	1.308	0	47	70	41	868	12	554	5	460	0
Anzahl der Männer	908										
Fremd-Samenspenden (Units)	3	0	87	0	32	0	39	1	0	2	0
Anzahl der Männer	2										
Nebenhodenpunktat und Hodengewebe	24	7	22	39	31	13	0	273	0	24	31
Anzahl der Eingriffe für aus Nebenhoden gewonnene Spermien/TESE	24										
Anzahl der Männer	24										
Anderes (bitte auflisten):											

Reproduktive Zellen	Entgegennahme von GB aus AT		Entgegennahme/Einfuhr von GB aus		Verwendung für ET		Prozessierung	Kryo-konservierung	Verwurf	Weitergabe		
	Intern	Extern	EWR	DL	Embryonen kryokonserviert	Embryonen nicht kryokonserviert				Abgabe an GB in AT	Abgabe an GB im EWR	Ausfuhr in DL
Embryonen entstanden aus IVF/ICSI mit:												
Partnergameten	5.568	15	28	34	892	965	6.789	1.944	3.761	0	76	24
Fremdsamen/Partner-Oozyten	267	0	0	0	47	34	326	110	135	0	0	0
Partnersamen/Fremd-Oozyte	8	0	0	0	3	0	8	4	5	0	0	0
Fremdgameten	0	0	0	0	0	0	0	0	0	0	0	0

Reproduktive Zellen	mit Samen aus Partnerspenden			mit Samen aus Fremdspenden			mit Eizellen aus Fremdspenden und Partnersamen		mit Samen und Eizellen aus Fremdspenden	
	IUI	IVF	ICSI	IUI	IVF	ICSI	IVF	ICSI	IVF	ICSI
Behandlungen										
Anzahl der behandelten Frauen	11	1	1.043	26	0	49	0	2	0	0
Anzahl der Behandlungszyklen	12	2	1.555	41	0	69	0	4	0	0



AT680128 IVF Zentren Prof. Zech - Salzburg GmbH

Reproduktive Zellen	Entgegennahme von EE/GB aus AT		Entgegennahme/ Einfuhr von GB/EE aus		Verwendung für IVF/ICSI		Transplantation Ovarialgewebe	Verwurf	Weitergabe		
	Intern	Extern	EWR	DL	kryokonserviert	nicht kryokonserviert			Abgabe an GB in AT	Abgabe an GB im EWR	Ausfuhr in DL
Frauen											
Eizellen Partnerspende (reif/unreif)	3.313	0	0	0	36	2.474		1.281	0	0	0
Anzahl punktierter Frauen	268										
Anzahl Punktionen zur Eizellgewinnung (Eigenverwendung)	350										
Eizellen Fremdspende (reif/unreif)	0	0	0	0	0	0		0	0	0	0
Anzahl punktierter Frauen	0										
Anzahl Punktionen zur Eizellgewinnung (Fremdspenden)	0										
Ovarialgewebe	0	0	0	0			0	0	0	0	0
Anzahl der Frauen	0										
Anzahl der Eingriffe zur Gewinnung von Ovarialgewebe	0										
Anderes (bitte auflisten):											

Reproduktive Zellen	Entgegennahme von EE/GB aus AT		Entgegennahme/ Einfuhr von GB/EE aus		Verwendung für IVF/ICSI		Verwendung für IUI	Verwurf	Weitergabe		
	Intern	Extern	EWR	DL	kryokonserviert	nicht kryokonserviert			Abgabe an GB in AT	Abgabe an GB im EWR	Ausfuhr in DL
Männer											
Partner Samenspenden (Units)	483	0	4	0	8	308	14	225	0	146	0
Anzahl der Männer	329										
Fremd-Samenspenden (Units)	0	0	19	0	5	0	17	11	0	0	0
Anzahl der Männer	0										
Nebenhodenpunktat und Hodengewebe	14	9	19	0	12	7	0	27	16	11	0
Anzahl der Eingriffe für aus Nebenhoden gewonnene Spermien/TESE	14										
Anzahl der Männer	14										
Anderes (bitte auflisten):											



Reproduktive Zellen	Entgegennahme von GB aus AT		Entgegennahme/Einfuhr von GB aus		Verwendung für ET		Prozessierung	Kryo-konservierung	Verwurf	Weitergabe		
	Intern	Extern	EWR	DL	Embryonen kryokonserviert	Embryonen nicht kryokonserviert				Abgabe an GB in AT	Abgabe an GB im EWR	Ausfuhr in DL
Embryonen entstanden aus IVF/ICSI mit:												
Partnergameten	1.973	0	4	0	308	321	2.435	723	1.204	4	8	0
Fremdsamen/Partner-Oozyten	32	0	0	0	2	8	34	14	10	0	0	0
Partnersamen/Fremd-Oozyte	0	0	0	0	0	0	0	0	0	0	0	0
Fremdgameten	0	0	0	0	0	0	0	0	0	0	0	0

Reproduktive Zellen	mit Samen aus Partnerspenden			mit Samen aus Fremdspenden			mit Eizellen aus Fremdspenden und Partnersamen		mit Samen und Eizellen aus Fremdspenden	
	IUI	IVF	ICSI	IUI	IVF	ICSI	IVF	ICSI	IVF	ICSI
Behandlungen										
Anzahl der behandelten Frauen	10	2	293	8	0	5	0	0	0	0
Anzahl der Behandlungszyklen	14	4	454	17	0	6	0	0	0	0

AT680149 Campus IV, Kinderwunsch Zentrum (Kepler Universitätsklinikum GmbH)

Reproduktive Zellen	Entgegennahme von EE/GB aus AT		Entgegennahme/Einfuhr von GB/EE aus		Verwendung für IVF/ICSI		Transplantation Ovarialgewebe	Verwurf	Weitergabe		
	Intern	Extern	EWR	DL	kryokonserviert	nicht kryokonserviert			Abgabe an GB in AT	Abgabe an GB im EWR	Ausfuhr in DL
Frauen											
Eizellen Partnerspende (reif/unreif)	4.338	0	0	0	42	3.125		1.171	0	0	0
Anzahl punktierter Frauen	406										
Anzahl Punktionen zur Eizellgewinnung (Eigenverwendung)	483										
Eizellen Fremdspende (reif/unreif)	0	0	0	0	0	0		0	0	0	0
Anzahl punktierter Frauen	0										
Anzahl Punktionen zur Eizellgewinnung (Fremdspenden)	0										
Ovarialgewebe	6	1	0	0			0	1	0	0	0
Anzahl der Frauen	7										
Anzahl der Eingriffe zur Gewinnung von Ovarialgewebe	7										
Anderes (bitte auflisten):											



Reproduktive Zellen	Entgegennahme von EE/GB aus AT		Entgegennahme/Einfuhr von GB/EE aus		Verwendung für IVF/ICSI		Verwendung für IUI	Verwurf	Weitergabe			
	Intern	Extern	EWR	DL	kryokonserviert	nicht kryokonserviert			Abgabe an GB in AT	Abgabe an GB im EWR	Ausfuhr in DL	
Männer												
Partner Samenspenden (Units)	617	6	0	0	11	472	61	50	2	0	0	
Anzahl der Männer	516											
Fremd-Samenspenden (Units)	0	0	66	0	13	0	13	0	0	0	0	
Anzahl der Männer	0											
Nebenhodenpunktat und Hodengewebe	0	20	0	0	20	0	0	0	0	0	0	
Anzahl der Eingriffe für aus Nebenhoden gewonnene Spermien/TESE	0											
Anzahl der Männer	0											
Anderes (bitte auflisten):												

Reproduktive Zellen	Entgegennahme von GB aus AT		Entgegennahme/Einfuhr von GB aus		Verwendung für ET		Prozessierung	Kryo-konservierung	Verwurf	Weitergabe		
	Intern	Extern	EWR	DL	Embryonen kryokonserviert	Embryonen nicht kryokonserviert				Abgabe an GB in AT	Abgabe an GB im EWR	Ausfuhr in DL
Embryonen entstanden aus IVF/ICSI mit:												
Partnergameten	2.245	4	0	0	377	417	2.688	782	1.304	4	0	0
Fremdsamen/Partner-Oozyten	67	0	0	0	23	14	96	18	66	0	0	0
Partnersamen/Fremd-Oozyte	0	0	0	0	0	0	0	0	0	0	0	0
Fremdgameten	0	0	0	0	0	0	0	0	0	0	0	0

Reproduktive Zellen	mit Samen aus Partnerspenden			mit Samen aus Fremdspenden			mit Eizellen aus Fremdspenden und Partnersamen			mit Samen und Eizellen aus Fremdspenden		
	IUI	IVF	ICSI	IUI	IVF	ICSI	IUI	IVF	ICSI	IUI	IVF	ICSI
Behandlungen												
Anzahl der behandelten Frauen	39	7	399	13	0	12		0	0		0	0
Anzahl der Behandlungszyklen	61	7	476	18	0	13		0	0		0	0



Reproduktive Zellen	Entgegennahme von GB aus AT		Entgegennahme/ Einfuhr von GB aus		Verwendung für ET		Prozessierung	Kryo-konservierung	Verwurf	Weitergabe		
	Intern	Extern	EWR	DL	Embryonen kryokonserviert	Embryonen nicht kryokonserviert				Abgabe an GB in AT	Abgabe an GB im EWR	Ausfuhr in DL
Embryonen entstanden aus IVF/ICSI mit:												
Partnergameten	2.378	19	9	0	658	327	2.254	1.006	1.103	35	16	0
Fremdsamen/Partner-Oozyten	108	0	0	0	32	9	94	56	114	0	0	0
Partnersamen/Fremd-Oozyte	0	0	0	0	0	0	0	0	0	0	0	0
Fremdgameten	0	0	0	0	0	0	0	0	0	0	0	0

Reproduktive Zellen	mit Samen aus Partnerspenden			mit Samen aus Fremdspenden			mit Eizellen aus Fremdspenden und Partnersamen			mit Samen und Eizellen aus Fremdspenden		
	IUI	IVF	ICSI	IUI	IVF	ICSI	IUI	IVF	ICSI	IUI	IVF	ICSI
Behandlungen												
Anzahl der behandelten Frauen	73	83	361	12	7	5		0	0		0	0
Anzahl der Behandlungszyklen	116	176	542	20	8	20		0	0		0	0

AT680181 Universitätsklinikum St. Pölten – Lilienfeld, Gewebebank IVF des UKP
(Universitätsklinikum St. Pölten – Lilienfeld)

Reproduktive Zellen	Entgegennahme von EE/GB aus AT		Entgegennahme/ Einfuhr von GB/EE aus		Verwendung für IVF/ICSI		Transplantation Ovarialgewebe	Verwurf	Weitergabe		
	Intern	Extern	EWR	DL	kryokonserviert	nicht kryokonserviert			Abgabe an GB in AT	Abgabe an GB im EWR	Ausfuhr in DL
Frauen											
Eizellen Partnerspende (reif/unreif)	0	0	0	0	0	0		0	0	0	0
Anzahl punktierter Frauen	0										
Anzahl Punktionen zur Eizellgewinnung (Eigenverwendung)	0										
Eizellen Fremdspende (reif/unreif)	0	0	0	0	0	0		0	0	0	0
Anzahl punktierter Frauen	0										
Anzahl Punktionen zur Eizellgewinnung (Fremdspenden)	0										
Ovarialgewebe	0	0	0	0			0	0	0	0	0
Anzahl der Frauen	0										
Anzahl der Eingriffe zur Gewinnung von Ovarialgewebe	0										
Anderes (bitte auflisten):											



Reproduktive Zellen	Entgegennahme von EE/GB aus AT		Entgegennahme/Einfuhr von GB/EE aus		Verwendung für IVF/ICSI		Verwendung für IUI	Verwurf	Weitergabe			
	Intern	Extern	EWR	DL	kryokonserviert	nicht kryokonserviert			Abgabe an GB in AT	Abgabe an GB im EWR	Ausfuhr in DL	
Männer												
Partner Samenspenden (Units)	0	0	0	0	0	0	0	3	0	0	0	0
Anzahl der Männer	0											
Fremd-Samenspenden (Units)	0	0	0	0	0	0	0	0	0	0	0	0
Anzahl der Männer	0											
Nebenhodenpunktat und Hodengewebe	0	0	0	0	0	0	0	0	0	0	0	0
Anzahl der Eingriffe für aus Nebenhoden gewonnene Spermien/TESE	0											
Anzahl der Männer	0											
Anderes (bitte auflisten):												

Reproduktive Zellen	Entgegennahme von GB aus AT		Entgegennahme/Einfuhr von GB aus		Verwendung für ET		Prozessierung	Kryo-konservierung	Verwurf	Weitergabe		
	Intern	Extern	EWR	DL	Embryonen kryokonserviert	Embryonen nicht kryokonserviert				Abgabe an GB in AT	Abgabe an GB im EWR	Ausfuhr in DL
Embryonen entstanden aus IVF/ICSI mit:												
Partnergameten	0	0	0	0	0	0	0	0	16	4	0	0
Fremdsamen/Partner-Oozyten	0	0	0	0	0	0	0	0	0	0	0	0
Partnersamen/Fremd-Oozyte	0	0	0	0	0	0	0	0	0	0		
Fremdgameten	0	0	0	0	0	0	0	0	0	0	0	0

Reproduktive Zellen	mit Samen aus Partnerspenden			mit Samen aus Fremdspenden			mit Eizellen aus Fremdspenden und Partnersamen			mit Samen und Eizellen aus Fremdspenden		
	IUI	IVF	ICSI	IUI	IVF	ICSI	IUI	IVF	ICSI	IUI	IVF	ICSI
Behandlungen												
Anzahl der behandelten Frauen	0	0	0	0	0	0	0	0	0	0	0	0
Anzahl der Behandlungszyklen	0	0	0	0	0	0	0	0	0	0	0	0



AT680184 Ambulatorium Döbling, Kinderwunschzentrum Döbling (Ambulatorien Betriebsgesellschaft m.b.H)

Reproduktive Zellen	Entgegennahme von EE/GB aus AT		Entgegennahme/Einfuhr von GB/EE aus		Verwendung für IVF/ICSI		Transplantation Ovarialgewebe	Verwurf	Weitergabe		
	Intern	Extern	EWR	DL	kryokonserviert	nicht kryokonserviert			Abgabe an GB in AT	Abgabe an GB im EWR	Ausfuhr in DL
Frauen											
Eizellen Partnerspende (reif/unreif)	2.504	0	0	0	18	2.486		664	0	0	0
Anzahl punktierter Frauen	202										
Anzahl Punktionen zur Eizellgewinnung (Eigenverwendung)	344										
Eizellen Fremdspende (reif/unreif)	0	0	0	0	0	0		0	0	0	0
Anzahl punktierter Frauen	0										
Anzahl Punktionen zur Eizellgewinnung (Fremdspenden)	0										
Ovarialgewebe	0	0	0	0			0	0	0	0	0
Anzahl der Frauen	0										
Anzahl der Eingriffe zur Gewinnung von Ovarialgewebe	0										
Anderes (bitte auflisten):											

Reproduktive Zellen	Entgegennahme von EE/GB aus AT		Entgegennahme/Einfuhr von GB/EE aus		Verwendung für IVF/ICSI		Verwendung für IUI	Verwurf	Weitergabe		
	Intern	Extern	EWR	DL	kryokonserviert	nicht kryokonserviert			Abgabe an GB in AT	Abgabe an GB im EWR	Ausfuhr in DL
Männer											
Partner Samenspenden (Units)	719	0	0	0	3	317	150	252	0	3	0
Anzahl der Männer	397										
Fremd-Samenspenden (Units)	0	0	15	0	12	0	3	0	0	0	0
Anzahl der Männer	5										
Nebenhodenpunktat und Hodengewebe	21	0	0	0	9	0	0	5	0	0	0
Anzahl der Eingriffe für aus Nebenhoden gewonnene Spermien/TESE	10										
Anzahl der Männer	10										
Anderes (bitte auflisten):											



Reproduktive Zellen	Entgegennahme von GB aus AT		Entgegennahme/Einfuhr von GB aus		Verwendung für ET		Prozessierung	Kryo-konservierung	Verwurf	Weitergabe		
	Intern	Extern	EWR	DL	Embryonen kryokonserviert	Embryonen nicht kryokonserviert				Abgabe an GB in AT	Abgabe an GB im EWR	Ausfuhr in DL
Embryonen entstanden aus IVF/ICSI mit:												
Partnergameten	1.676	0	0	0	224	402	899	497	777	27	0	0
Fremdsamen/Partner-Oozyten	88	0	0	0	15	13	103	29	46	0	0	0
Partnersamen/Fremd-Oozyte	0	0	0	0	0	0	0	0	0	0	0	0
Fremdgameten	0	0	0	0	0	0	0	0	0	0	0	0

Reproduktive Zellen	mit Samen aus Partnerspenden			mit Samen aus Fremdspenden			mit Eizellen aus Fremdspenden und Partnersamen		mit Samen und Eizellen aus Fremdspenden	
	IUI	IVF	ICSI	IUI	IVF	ICSI	IVF	ICSI	IVF	ICSI
Behandlungen										
Anzahl der behandelten Frauen	98	134	68	2	8	0	0	0	0	0
Anzahl der Behandlungszyklen	150	227	117	3	12	0	0	0	0	0

AT680197 Univ.-Klinik f. Frauenheilkunde, Klin. Abt. f. Gynäkologische Endokrinologie und Reproduktionsmedizin, IVF-Einheit (Allgemeines Krankenhaus der Stadt Wien - Medizinischer Universitätscampus)

Reproduktive Zellen	Entgegennahme von EE/GB aus AT		Entgegennahme/Einfuhr von GB/EE aus		Verwendung für IVF/ICSI		Transplantation Ovarialgewebe	Verwurf	Weitergabe		
	Intern	Extern	EWR	DL	kryokonserviert	nicht kryokonserviert			Abgabe an GB in AT	Abgabe an GB im EWR	Ausfuhr in DL
Frauen											
Eizellen Partnerspende (reif/unreif)	1.761	0	0	0	0	1.750		485	0	0	0
Anzahl punktierter Frauen	168										
Anzahl Punktionen zur Eizellgewinnung (Eigenverwendung)	200										
Eizellen Fremdspende (reif/unreif)	0	0	0	0	0	0		0	0	0	0
Anzahl punktierter Frauen	0										
Anzahl Punktionen zur Eizellgewinnung (Fremdspenden)	0										
Ovarialgewebe	0	0	0	0			0	4	0	0	0
Anzahl der Frauen	0										
Anzahl der Eingriffe zur Gewinnung von Ovarialgewebe	0										
Anderes (bitte auflisten):											
	0	0	0	0	0	0		0	0	0	0
	0	0	0	0	0	0		0	0	0	0
	0	0	0	0	0	0		0	0	0	0
	0	0	0	0	0	0		0	0	0	0
	0	0	0	0	0	0		0	0	0	0



Reproduktive Zellen	Entgegennahme von EE/GB aus AT		Entgegennahme/Einfuhr von GB/EE aus		Verwendung für IVF/ICSI		Verwendung für IUI	Verwurf	Weitergabe			
	Intern	Extern	EWR	DL	kryokonserviert	nicht kryokonserviert			Abgabe an GB in AT	Abgabe an GB im EWR	Ausfuhr in DL	
Männer												
Partner Samenspenden (Units)	218	0	0	0	1	189	19	26	1	0	0	
Anzahl der Männer	182											
Fremd-Samenspenden (Units)	0	0	0	0	0	0	0	0	0	0	0	
Anzahl der Männer	0											
Nebenhodenpunktat und Hodengewebe	0	0	0	0	0	0	0	0	0	0	0	
Anzahl der Eingriffe für aus Nebenhoden gewonnene Spermien/TESE												
Anzahl der Männer	0											
Anderes (bitte auflisten):												
	0	0	0	0	0	0	0	0	0	0	0	
	0	0	0	0	0	0	0	0	0	0	0	
	0	0	0	0	0	0	0	0	0	0	0	
	0	0	0	0	0	0	0	0	0	0	0	
	0	0	0	0	0	0	0	0	0	0	0	

Reproduktive Zellen	Entgegennahme von GB aus AT		Entgegennahme/Einfuhr von GB aus		Verwendung für ET		Prozessierung	Kryo-konservierung	Verwurf	Weitergabe		
	Intern	Extern	EWR	DL	Embryonen kryokonserviert	Embryonen nicht kryokonserviert				Abgabe an GB in AT	Abgabe an GB im EWR	Ausfuhr in DL
Embryonen entstanden aus IVF/ICSI mit:												
Partnergameten	1.176	0	0	0	67	269	1.596	291	616	0	0	0
Fremdsamen/Partner-Oozyten	0	0	0	0	0	0	0	0	0	0	0	0
Partnersamen/Fremd-Oozyte	0	0	0	0	0	0	0	0	0	0	0	0
Fremdgameten	0	0	0	0	0	0	0	0	0	0	0	0

Reproduktive Zellen	mit Samen aus Partnerspenden			mit Samen aus Fremdspenden			mit Eizellen aus Fremdspenden und Partnersamen			mit Samen und Eizellen aus Fremdspenden	
	IUI	IVF	ICSI	IUI	IVF	ICSI	IVF	ICSI	IVF	ICSI	
Behandlungen											
Anzahl der behandelten Frauen	15	47	97	0	0	0	0	0	0	0	
Anzahl der Behandlungszyklen	19	49	114	0	0	0	0	0	0	0	



AT680222 IVF- und Kinderwunschinstitut Prof. Dr. Tews GmbH & Co KG

Reproduktive Zellen	Entgegennahme von EE/GB aus AT		Entgegennahme/Einfuhr von GB/EE aus		Verwendung für IVF/ICSI		Transplantation Ovarialgewebe	Verwurf	Weitergabe		
	Intern	Extern	EWR	DL	kryokonserviert	nicht kryokonserviert			Abgabe an GB in AT	Abgabe an GB im EWR	Ausfuhr in DL
Frauen											
Eizellen Partnerspende (reif/unreif)	2.909	0	0	0	0	2.343		566	0	0	0
Anzahl punktierter Frauen	278										
Anzahl Punktionen zur Eizellgewinnung (Eigenverwendung)	341										
Eizellen Fremdspende (reif/unreif)	0	0	0	0	0	0		0	0	0	0
Anzahl punktierter Frauen	0										
Anzahl Punktionen zur Eizellgewinnung (Fremdspenden)	0										
Ovarialgewebe	0	0	0	0			0	0	0	0	0
Anzahl der Frauen	0										
Anzahl der Eingriffe zur Gewinnung von Ovarialgewebe	0										
Anderes (bitte auflisten):											

Reproduktive Zellen	Entgegennahme von EE/GB aus AT		Entgegennahme/Einfuhr von GB/EE aus		Verwendung für IVF/ICSI		Verwendung für IUI	Verwurf	Weitergabe		
	Intern	Extern	EWR	DL	kryokonserviert	nicht kryokonserviert			Abgabe an GB in AT	Abgabe an GB im EWR	Ausfuhr in DL
Männer											
Partner Samenspenden (Units)	452	9	0	0	21	301	12	51	0	39	0
Anzahl der Männer	316										
Fremd-Samenspenden (Units)	0	0	8	0	6	0	1	0	0	0	0
Anzahl der Männer	0										
Nebenhodenpunktat und Hodengewebe	6	9	0	0	8	0	0	0	0	0	0
Anzahl der Eingriffe für aus Nebenhoden gewonnene Spermien/TESE	2										
Anzahl der Männer	2										
Anderes (bitte auflisten):											



Reproduktive Zellen	Entgegennahme von GB aus AT		Entgegennahme/ Einfuhr von GB aus		Verwendung für ET		Prozessierung	Kryo-konservierung	Verwurf	Weitergabe		
	Intern	Extern	EWR	DL	Embryonen kryokonserviert	Embryonen nicht kryokonserviert				Abgabe an GB in AT	Abgabe an GB im EWR	Ausfuhr in DL
Embryonen entstanden aus IVF/ICSI mit:												
Partnergameten	1.652	18	5	0	204	327	1.884	430	1.015	3	0	0
Fremdsamen/Partner-Oozyten	41	0	0	0	10	6	51	16	25	0	0	0
Partnersamen/Fremd-Oozyte	0	0	59	0	18	0	26	41	0	0	0	0
Fremdgameten	0	0	0	0	0	0	0	0	0	0	0	0

Reproduktive Zellen	mit Samen aus Partnerspenden			mit Samen aus Fremdspenden			mit Eizellen aus Fremdspenden und Partnersamen		mit Samen und Eizellen aus Fremdspenden	
	IUI	IVF	ICSI	IUI	IVF	ICSI	IVF	ICSI	IVF	ICSI
Behandlungen										
Anzahl der behandelten Frauen	9	110	156	1	1	5	0	0	0	0
Anzahl der Behandlungszyklen	12	133	189	1	1	5	0	0	0	0

AT680231 Babywunschlinik Glück GmbH

Reproduktive Zellen	Entgegennahme von EE/GB aus AT		Entgegennahme/ Einfuhr von GB/EE aus		Verwendung für IVF/ICSI		Transplantation Ovarialgewebe	Verwurf	Weitergabe		
	Intern	Extern	EWR	DL	kryokonserviert	nicht kryokonserviert			Abgabe an GB in AT	Abgabe an GB im EWR	Ausfuhr in DL
Frauen											
Eizellen Partnerspende (reif/unreif)	166	0	0	0	0	121		45	0	0	0
Anzahl punktierter Frauen	24										
Anzahl Punktionen zur Eizellgewinnung (Eigenverwendung)	27										
Eizellen Fremdspende (reif/unreif)	0	0	0	0	0	0		0	0	0	0
Anzahl punktierter Frauen	0										
Anzahl Punktionen zur Eizellgewinnung (Fremdspenden)	0										
Ovarialgewebe	0	0	0	0			0	0	0	0	0
Anzahl der Frauen	0										
Anzahl der Eingriffe zur Gewinnung von Ovarialgewebe	0										
Anderes (bitte auflisten):											



Reproduktive Zellen	Entgegennahme von EE/GB aus AT		Entgegennahme/Einfuhr von GB/EE aus		Verwendung für IVF/ICSI		Verwendung für IUI	Verwurf	Weitergabe			
	Intern	Extern	EWR	DL	kryokonserviert	nicht kryokonserviert			Abgabe an GB in AT	Abgabe an GB im EWR	Ausfuhr in DL	
Männer												
Partner Samenspenden (Units)	36	0	0	0	0	27	9	0	0	0	0	
Anzahl der Männer	32											
Fremd-Samenspenden (Units)	0	1	0	0	0	0	1	0	0	0	0	
Anzahl der Männer	0											
Nebenhodenpunktat und Hodengewebe	0	0	0	0	0	0	0	0	0	0	0	
Anzahl der Eingriffe für aus Nebenhoden gewonnene Spermien/TESE	0											
Anzahl der Männer	0											
Anderes (bitte auflisten):												

Reproduktive Zellen	Entgegennahme von GB aus AT		Entgegennahme/Einfuhr von GB aus		Verwendung für ET		Prozessierung	Kryo-konservierung	Verwurf	Weitergabe		
	Intern	Extern	EWR	DL	Embryonen kryokonserviert	Embryonen nicht kryokonserviert				Abgabe an GB in AT	Abgabe an GB im EWR	Ausfuhr in DL
Embryonen entstanden aus IVF/ICSI mit:												
Partnergameten	81	0	0	0	2	40	52	10	29	0	0	0
Fremdsamen/Partner-Oozyten	0	0	0	0	0	0	0	0	0	0	0	0
Partnersamen/Fremd-Oozyte	0	0	0	0	0	0	0	0	0	0	0	0
Fremdgameten	0	0	0	0	0	0	0	0	0	0	0	0

Reproduktive Zellen	mit Samen aus Partnerspenden			mit Samen aus Fremdspenden			mit Eizellen aus Fremdspenden und Partnersamen		mit Samen und Eizellen aus Fremdspenden	
	IUI	IVF	ICSI	IUI	IVF	ICSI	IVF	ICSI	IVF	ICSI
Behandlungen										
Anzahl der behandelten Frauen	7	1	23	1	0	0	0	0	0	0
Anzahl der Behandlungszyklen	9	1	27	1	0	0	0	0	0	0



AT680233 Tiny Feet Kinderwunschklinik (TFSP GmbH)

Reproduktive Zellen	Entgegennahme von EE/GB aus AT		Entgegennahme/Einfuhr von GB/EE aus		Verwendung für IVF/ICSI		Transplantation Ovarialgewebe	Verwurf	Weitergabe		
	Intern	Extern	EWR	DL	kryokonserviert	nicht kryokonserviert			Abgabe an GB in AT	Abgabe an GB im EWR	Ausfuhr in DL
Frauen											
Eizellen Partnerspende (reif/unreif)	1.475	0	0	0	28	1.250		356	0	0	0
Anzahl punktierter Frauen	114										
Anzahl Punktionen zur Eizellgewinnung (Eigenverwendung)	161										
Eizellen Fremdspende (reif/unreif)	0	0	0	0	0	0		0	0	0	0
Anzahl punktierter Frauen	0										
Anzahl Punktionen zur Eizellgewinnung (Fremdspenden)	0										
Ovarialgewebe	0	0	0	0			0	0	0	0	0
Anzahl der Frauen	0										
Anzahl der Eingriffe zur Gewinnung von Ovarialgewebe	0										
Anderes (bitte auflisten):											

Reproduktive Zellen	Entgegennahme von EE/GB aus AT		Entgegennahme/Einfuhr von GB/EE aus		Verwendung für IVF/ICSI		Verwendung für IUI	Verwurf	Weitergabe		
	Intern	Extern	EWR	DL	kryokonserviert	nicht kryokonserviert			Abgabe an GB in AT	Abgabe an GB im EWR	Ausfuhr in DL
Männer											
Partner Samenspenden (Units)	161	0	0	0	10	159	56	0	0	0	0
Anzahl der Männer	114										
Fremd-Samenspenden (Units)	0	0	0	0	0	0	0	0	0	0	0
Anzahl der Männer	0										
Nebenhodenpunktat und Hodengewebe	1	0	0	0	1	1	0	0	0	0	0
Anzahl der Eingriffe für aus Nebenhoden gewonnene Spermien/TESE	0										
Anzahl der Männer	1										
Anderes (bitte auflisten):											



Reproduktive Zellen	Entgegennahme von GB aus AT		Entgegennahme/Einfuhr von GB aus		Verwendung für ET		Prozessierung	Kryo-konservierung	Verwurf	Weitergabe		
	Intern	Extern	EWR	DL	Embryonen kryokonserviert	Embryonen nicht kryokonserviert				Abgabe an GB in AT	Abgabe an GB im EWR	Ausfuhr in DL
Embryonen entstanden aus IVF/ICSI mit:												
Partnergameten	829	0	0	0	22	236	780	135	376	0	0	0
Fremdsamen/Partner-Oozyten	0	0	0	0	0	0	0	0	0	0	0	0
Partnersamen/Fremd-Oozyte	0	0	0	0	0	0	0	0	0	0	0	0
Fremdgameten	0	0	0	0	0	0	0	0	0	0	0	0

Reproduktive Zellen	mit Samen aus Partnerspenden			mit Samen aus Fremdspenden			mit Eizellen aus Fremdspenden und Partnersamen			mit Samen und Eizellen aus Fremdspenden		
	IUI	IVF	ICSI	IUI	IVF	ICSI	IUI	IVF	ICSI	IUI	IVF	ICSI
Behandlungen												
Anzahl der behandelten Frauen	27	60	54	0	0	0		0	0		0	0
Anzahl der Behandlungszyklen	56	100	61	0	0	0		0	0		0	0

AT680234 Kinderwunschinstitut Dr. Kaimbacher

Reproduktive Zellen	Entgegennahme von EE/GB aus AT		Entgegennahme/Einfuhr von GB/EE aus		Verwendung für IVF/ICSI		Transplantation Ovarialgewebe	Verwurf	Weitergabe		
	Intern	Extern	EWR	DL	kryokonserviert	nicht kryokonserviert			Abgabe an GB in AT	Abgabe an GB im EWR	Ausfuhr in DL
Frauen											
Eizellen Partnerspende (reif/unreif)	1.663	0	0	0	0	1.059		604	0	0	0
Anzahl punktierter Frauen	118										
Anzahl Punktionen zur Eizellgewinnung (Eigenverwendung)	115										
Eizellen Fremdspende (reif/unreif)	0	0	0	0	0	0		0	0	0	0
Anzahl punktierter Frauen	0										
Anzahl Punktionen zur Eizellgewinnung (Fremdspenden)	0										
Ovarialgewebe	0	0	0	0			0	0	0	0	0
Anzahl der Frauen	0										
Anzahl der Eingriffe zur Gewinnung von Ovarialgewebe	0										
Anderes (bitte auflisten):											



Reproduktive Zellen	Entgegennahme von EE/GB aus AT		Entgegennahme/Einfuhr von GB/EE aus		Verwendung für IVF/ICSI		Verwendung für IUI	Verwurf	Weitergabe		
	Intern	Extern	EWR	DL	kryokonserviert	nicht kryokonserviert			Abgabe an GB in AT	Abgabe an GB im EWR	Ausfuhr in DL
Männer											
Partner Samenspenden (Units)	162	1	0	0	0	143	19	0	0	0	0
Anzahl der Männer	128										
Fremd-Samenspenden (Units)	1	0	1	0	1	0	1	0	0	0	0
Anzahl der Männer	1										
Nebenhodenpunktat und Hodengewebe	13	0	0	0	2	9	0	0	0	0	0
Anzahl der Eingriffe für aus Nebenhoden gewonnene Spermien/TESE	11										
Anzahl der Männer	9										
Anderes (bitte auflisten):											

Reproduktive Zellen	Entgegennahme von GB aus AT		Entgegennahme/Einfuhr von GB aus		Verwendung für ET		Prozessierung	Kryo-konservierung	Verwurf	Weitergabe		
	Intern	Extern	EWR	DL	Embryonen kryokonserviert	Embryonen nicht kryokonserviert				Abgabe an GB in AT	Abgabe an GB im EWR	Ausfuhr in DL
Embryonen entstanden aus IVF/ICSI mit:												
Partnergameten	1.048	6	0	0	52	129	1.113	314	630	0	0	0
Fremdsamen/Partner-Oozyten	8	0	0	0	0	1	8	2	5	0	0	0
Partnersamen/Fremd-Oozyte	0	0	1	0	1	0	1	0	0	0	0	0
Fremdgameten	0	0	0	0	0	0	0	0	0	0	0	0

Reproduktive Zellen	mit Samen aus Partnerspenden			mit Samen aus Fremdspenden			mit Eizellen aus Fremdspenden und Partnersamen		mit Samen und Eizellen aus Fremdspenden	
	IUI	IVF	ICSI	IUI	IVF	ICSI	IVF	ICSI	IVF	ICSI
Behandlungen										
Anzahl der behandelten Frauen	15	20	94	1	0	1	0	0	0	0
Anzahl der Behandlungszyklen	19	38	153	1	0	1	0	0	0	0



AT680235 Kinderwunsch im Zentrum GmbH

Reproduktive Zellen	Entgegennahme von EE/GB aus AT		Entgegennahme/Einfuhr von GB/EE aus		Verwendung für IVF/ICSI		Transplantation Ovarialgewebe	Verwurf	Weitergabe		
	Intern	Extern	EWR	DL	kryokonserviert	nicht kryokonserviert			Abgabe an GB in AT	Abgabe an GB im EWR	Ausfuhr in DL
Frauen											
Eizellen Partnerspende (reif/unreif)	1.293	0	0	0	0	992		301	0	0	0
Anzahl punktierter Frauen	105										
Anzahl Punktionen zur Eizellgewinnung (Eigenverwendung)	158										
Eizellen Fremdspende (reif/unreif)	0	0	0	0	0	0		0	0	0	0
Anzahl punktierter Frauen	0										
Anzahl Punktionen zur Eizellgewinnung (Fremdspenden)	0										
Ovarialgewebe	0	0	0	0			0	0	0	0	0
Anzahl der Frauen	0										
Anzahl der Eingriffe zur Gewinnung von Ovarialgewebe	0										
Anderes (bitte auflisten):											

Reproduktive Zellen	Entgegennahme von EE/GB aus AT		Entgegennahme/Einfuhr von GB/EE aus		Verwendung für IVF/ICSI		Verwendung für IUI	Verwurf	Weitergabe		
	Intern	Extern	EWR	DL	kryokonserviert	nicht kryokonserviert			Abgabe an GB in AT	Abgabe an GB im EWR	Ausfuhr in DL
Männer											
Partner Samenspenden (Units)	180	0	0	0	0	180	29	0	0	0	0
Anzahl der Männer	149										
Fremd-Samenspenden (Units)	0	12	0	0	10	0	1	0	0	0	0
Anzahl der Männer	4										
Nebenhodenpunktat und Hodengewebe	5	0	0	0	0	1	0	0	0	0	0
Anzahl der Eingriffe für aus Nebenhoden gewonnene Spermien/TESE	0										
Anzahl der Männer	4										
Anderes (bitte auflisten):											



Reproduktive Zellen	Entgegennahme von GB aus AT		Entgegennahme/Einfuhr von GB aus		Verwendung für ET		Prozessierung	Kryo-konservierung	Verwurf	Weitergabe		
	Intern	Extern	EWR	DL	Embryonen kryokonserviert	Embryonen nicht kryokonserviert				Abgabe an GB in AT	Abgabe an GB im EWR	Ausfuhr in DL
Embryonen entstanden aus IVF/ICSI mit:												
Partnergameten	860	17	0	0	84	224	992	144	624	0	0	0
Fremdsamen/Partner-Oozyten	32	0	0	0	2	15	24	11	4	0	0	0
Partnersamen/Fremd-Oozyte	0	0	0	0	0	0	0	0	0	0	0	0
Fremdgameten	0	0	0	0	0	0	0	0	0	0	0	0

Reproduktive Zellen	mit Samen aus Partnerspenden			mit Samen aus Fremdspenden			mit Eizellen aus Fremdspenden und Partnersamen			mit Samen und Eizellen aus Fremdspenden		
	IUI	IVF	ICSI	IUI	IVF	ICSI	IUI	IVF	ICSI	IUI	IVF	ICSI
Anzahl der behandelten Frauen	29	25	95	1	0	4	0	0	0	0	0	0
Anzahl der Behandlungszyklen	34	26	123	1	0	9	0	0	0	0	0	0

AT680237 Wunschkind - Klinik Dr. Brunbauer

Reproduktive Zellen	Entgegennahme von EE/GB aus AT		Entgegennahme/Einfuhr von GB/EE aus		Verwendung für IVF/ICSI		Transplantation Ovarialgewebe	Verwurf	Weitergabe		
	Intern	Extern	EWR	DL	kryokonserviert	nicht kryokonserviert			Abgabe an GB in AT	Abgabe an GB im EWR	Ausfuhr in DL
Frauen											
Eizellen Partnerspende (reif/unreif)	1.033	0	0	0	0	762		226	0	0	0
Anzahl punktierter Frauen	103										
Anzahl Punktionen zur Eizellgewinnung (Eigenverwendung)	120										
Eizellen Fremdspende (reif/unreif)	0	0	0	0	0	0		0	0	0	0
Anzahl punktierter Frauen	0										
Anzahl Punktionen zur Eizellgewinnung (Fremdspenden)	0										
Ovarialgewebe	0	0	0	0			0	0	0	0	0
Anzahl der Frauen	0										
Anzahl der Eingriffe zur Gewinnung von Ovarialgewebe	0										
Anderes (bitte auflisten):											



Reproduktive Zellen	Entgegennahme von EE/GB aus AT		Entgegennahme/Einfuhr von GB/EE aus		Verwendung für IVF/ICSI		Verwendung für IUI	Verwurf	Weitergabe		
	Intern	Extern	EWR	DL	kryokonserviert	nicht kryokonserviert			Abgabe an GB in AT	Abgabe an GB im EWR	Ausfuhr in DL
Männer											
Partner Samenspenden (Units)	339	6	1	0	9	93	27	0	0	0	0
Anzahl der Männer	228										
Fremd-Samenspenden (Units)	0	8	13	0	6	0	2	0	0	0	0
Anzahl der Männer	5										
Nebenhodenpunktat und Hodengewebe	20	2	0	0	4	0	0	0	0	0	0
Anzahl der Eingriffe für aus Nebenhoden gewonnene Spermien/TESE	6										
Anzahl der Männer	7										
Anderes (bitte auflisten):											

Reproduktive Zellen	Entgegennahme von GB aus AT		Entgegennahme/Einfuhr von GB aus		Verwendung für ET		Prozessierung	Kryo-konservierung	Verwurf	Weitergabe		
	Intern	Extern	EWR	DL	Embryonen kryokonserviert	Embryonen nicht kryokonserviert				Abgabe an GB in AT	Abgabe an GB im EWR	Ausfuhr in DL
Embryonen entstanden aus IVF/ICSI mit:												
Partnergameten	468	57	0	0	51	104	524	154	213	0	0	0
Fremdsamen/Partner-Oozyten	23	0	0	0	0	4	23	12	7	0	0	0
Partnersamen/Fremd-Oozyte	0	3	0	0	2	0	3	0	1	0	0	0
Fremdgameten	0	0	0	0	0	0	0	0	0	0	0	0

Reproduktive Zellen	mit Samen aus Partnerspenden			mit Samen aus Fremdspenden			mit Eizellen aus Fremdspenden und Partnersamen			mit Samen und Eizellen aus Fremdspenden		
	IUI	IVF	ICSI	IUI	IVF	ICSI	IUI	IVF	ICSI	IUI	IVF	ICSI
Behandlungen												
Anzahl der behandelten Frauen	19	3	90	2	0	5		0	0		0	0
Anzahl der Behandlungszyklen	24	4	97	3	0	6		0	0		0	0



Haut

AT680063 Universitätsklinik für Blutgruppenserologie und Transfusionsmedizin (Landeskrankenhaus Graz-Universitätsklinikum (LKH))

Tätigkeiten von Gewebeentnahmeeinrichtungen und Gewebebanken:														
Tragen Sie zu jeweiligem Gewebe die Anzahl des entnommenen bzw. entgegengenommenen, verarbeiteten, verworfenen, anderweitig verwendeten, verteilten, ausgeführten und eingeführten Gewebes, sowie die Anzahl der entstandenen Endprodukte, ein. Ist eine Gewebe-/Zellart nicht aufgelistet, so führen Sie die Art des Gewebes bitte unter „Anderes“ an und tragen dort die Anzahl ein. Beachten Sie bitte die Erläuterungen auf der nächsten Seite.														
Gewebe: ↓	Tätigkeit:					Endprodukt	Zugekaufte bzw. entgegengenommene Fertigprodukte von GB aus:			Verteilung an den/die Anwender/in	Anderweitig verwendet (zB.: ATMPs)	Verwurf	Ausfuhr	
	Entgegennahme von EE aus AT		Entgegennahme von GB				AT	EWR	DL				EWR	DL
	Intern	Extern	AT	EWR	DL		AT	EWR	DL				EWR	DL
Haut	0	1	0	0	0	4	0	0	0	6	0	0	0	0
Haut														
Anderes:														

Haut						
Angaben zu Entnahmen, die in Österreich durchgeführt wurden:						
Tragen Sie die Anzahl der Spender unter der jeweiligen Spendenart (allogen, autolog, Totspende) und die Anzahl der daraus entstandenen Produkte ein.						
allogen (Lebendspende)		autolog		Totspende		
Anzahl Spender	Anzahl der daraus entstandenen Produkte	Anzahl Spender	Anzahl der daraus entstandenen Produkte	Anzahl Spender	Anzahl der daraus entstandenen Produkte	davon im Rahmen einer Organspende entnommen
				1	4	4

AT680068 Innovacell Biotechnologie AG

Tätigkeiten von Gewebeentnahmeeinrichtungen und Gewebebanken:														
Tragen Sie zu jeweiligem Gewebe die Anzahl des entnommenen bzw. entgegengenommenen, verarbeiteten, verworfenen, anderweitig verwendeten, verteilten, ausgeführten und eingeführten Gewebes, sowie die Anzahl der entstandenen Endprodukte, ein. Ist eine Gewebe-/Zellart nicht aufgelistet, so führen Sie die Art des Gewebes bitte unter „Anderes“ an und tragen dort die Anzahl ein. Beachten Sie bitte die Erläuterungen auf der nächsten Seite.														
Gewebe: ↓	Tätigkeit:					Endprodukt	Zugekaufte bzw. entgegengenommene Fertigprodukte von GB aus:			Verteilung an den/die Anwender/in	Anderweitig verwendet (zB.: ATMPs)	Verwurf	Ausfuhr	
	Entgegennahme von EE aus AT		Entgegennahme von GB				AT	EWR	DL				EWR	DL
	Intern	Extern	AT	EWR	DL		AT	EWR	DL				EWR	DL
Haut	0	0	0	0	0	0	0	0	0	0	0	0	0	0
Haut														
Anderes:														

Haut						
Angaben zu Entnahmen, die in Österreich durchgeführt wurden:						
Tragen Sie die Anzahl der Spender unter der jeweiligen Spendenart (allogen, autolog, Totspende) und die Anzahl der daraus entstandenen Produkte ein.						
allogen (Lebendspende)		autolog		Totspende		
Anzahl Spender	Anzahl der daraus entstandenen Produkte	Anzahl Spender	Anzahl der daraus entstandenen Produkte	Anzahl Spender	Anzahl der daraus entstandenen Produkte	davon im Rahmen einer Organspende entnommen
		0	0			

Anmerkungen:
Im Jahr 2018 wurde keine klinische Studie durchgeführt.



AT680122 AKH Wien, Medizinischer Universitätscampus, Gewebebank der Universitätsklinik für Blutgruppenserologie und Transfusionsmedizin (AKH Wien, Medizinischer Universitätscampus)

Tätigkeiten von Gewebeentnahmeeinrichtungen und Gewebebanken:														
Tragen Sie zu jeweiligem Gewebe die Anzahl des entnommenen bzw. entgegengenommenen, verarbeiteten, verworfenen, anderweitig verwendeten, verteilten, ausgeführten und eingeführten Gewebes, sowie die Anzahl der entstandenen Endprodukte, ein. Ist eine Gewebe-/Zellart nicht aufgelistet, so führen Sie die Art des Gewebes bitte unter „Anderes“ an und tragen dort die Anzahl ein. Beachten Sie bitte die Erläuterungen auf der nächsten Seite.														
Gewebe: ↓	Tätigkeit:					Endprodukt	Zugekaufte bzw. entgegengenommene Fertigprodukte von GB aus:			Verteilung an den/die Anwender/in	Anderweitig verwendet (zB.: ATMPs)	Verwurf	Ausfuhr	
	Entgegennahme von EE aus AT		Entgegennahme von GB				AT	EWR	DL				EWR	DL
Haut	Intern	Extern	AT	EWR	DL		AT	EWR	DL				EWR	DL
Haut	0	80	0	0	0	16	0	0	0	30	0	28	0	0
Anderes:														

Haut						
Angaben zu Entnahmen, die in Österreich durchgeführt wurden:						
Tragen Sie die Anzahl der Spender unter der jeweiligen Spendenart (allogen, autolog, Totspende) und die Anzahl der daraus entstandenen Produkte ein.						
allogen (Lebensspende)		autolog			Totspende	
Anzahl Spender	Anzahl der daraus entstandenen Produkte	Anzahl Spender	Anzahl der daraus entstandenen Produkte		Anzahl Spender	Anzahl der daraus entstandenen Produkte
davon im Rahmen einer Organspende entnommen						
0	0	0	0	0	6	16
						16

Anmerkung: Aus 80 entnommenen Hautbahnen wurden 16 Endprodukte (Packungen mit 3-5 Stück Hautbahnen), 30 Verpackungen wurden an Anwender verteilt, 28 einzelne Hautbahnen wurden vor Weiterverarbeitung entsorgt (zumeist zu dünn, bzw zu klein)

AT680204 Crosstec Handels GmbH

Tätigkeiten von Gewebeentnahmeeinrichtungen und Gewebebanken:														
Tragen Sie zu jeweiligem Gewebe die Anzahl des entnommenen bzw. entgegengenommenen, verarbeiteten, verworfenen, anderweitig verwendeten, verteilten, ausgeführten und eingeführten Gewebes, sowie die Anzahl der entstandenen Endprodukte, ein. Ist eine Gewebe-/Zellart nicht aufgelistet, so führen Sie die Art des Gewebes bitte unter „Anderes“ an und tragen dort die Anzahl ein. Beachten Sie bitte die Erläuterungen auf der nächsten Seite.														
Gewebe: ↓	Tätigkeit:					Endprodukt	Zugekaufte bzw. entgegengenommene Fertigprodukte von GB aus:			Verteilung an den/die Anwender/in	Anderweitig verwendet (zB.: ATMPs)	Verwurf	Ausfuhr	
	Entgegennahme von EE aus AT		Entgegennahme von GB				AT	EWR	DL				EWR	DL
Haut	Intern	Extern	AT	EWR	DL		AT	EWR	DL				EWR	DL
Haut							0			0		0		
Anderes:														

AT680225 LifeNet Health Europe GmbH

Tätigkeiten von Gewebeentnahmeeinrichtungen und Gewebebanken:														
Tragen Sie zu jeweiligem Gewebe die Anzahl des entnommenen bzw. entgegengenommenen, verarbeiteten, verworfenen, anderweitig verwendeten, verteilten, ausgeführten und eingeführten Gewebes, sowie die Anzahl der entstandenen Endprodukte, ein. Ist eine Gewebe-/Zellart nicht aufgelistet, so führen Sie die Art des Gewebes bitte unter „Anderes“ an und tragen dort die Anzahl ein. Beachten Sie bitte die Erläuterungen auf der nächsten Seite.														
Gewebe: ↓	Tätigkeit:					Endprodukt	Zugekaufte bzw. entgegengenommene Fertigprodukte von GB aus:			Verteilung an den/die Anwender/in	Anderweitig verwendet (zB.: ATMPs)	Verwurf	Ausfuhr	
	Entgegennahme von EE aus AT		Entgegennahme von GB				AT	EWR	DL				EWR	DL
Haut	Intern	Extern	AT	EWR	DL		AT	EWR	DL				EWR	DL
Haut														
Anderes:														
Dezellularisierte Haut									643	331		9		